

TRATTORI **litma**

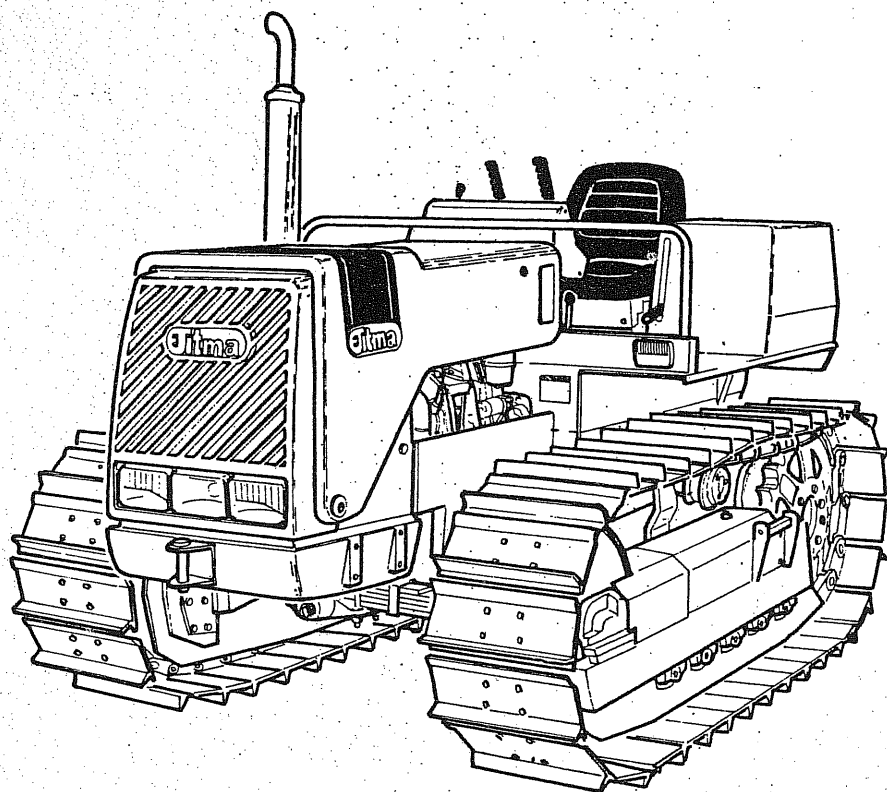

CAT E30

3.55-3.65

**CATALOGO PARTI DI RICAMBIO
SPARE PARTS CATALOGUE
CATALOGUE PIECES DE RECHANG
CATALOGO PIEZAS DE REPUESTO
ERSATZTEILLISTE**



PRESENTAZIONE

Il presente catalogo contiene l'elenco delle parti di ricambio delle trattrici ITMA.

Per le trattrici con varianti alla costruzione normale, si ritiene valida la medesima come riferimento base, salvo indicazioni specifiche con tavole proprie per le varianti.

Ogni trattrice è suddivisa in INSIEMI, GRUPPI e SGR (sottogruppi) dai quali sono ricavate le tavole che generalmente contengono uno o più SGR.

ABBREVIAZIONI

Nel catalogo, per esigenze di spazio, vengono abbreviate alcune denominazioni nel modo seguente:

C = Composto (insieme di più particolari)

A = Anteriore

P = Posteriore

I = Inferiore

S = Superiore

Ds = Destro (rispetto il senso di marcia)

Sn = Sinistro (rispetto il senso di marcia)

Sp = Spessore in mm.

Inoltre le sigle "S" "N" "L" "M" indicano le versioni delle trattrici ovvero:

-Stretto - Normale - Largo - Montagna.

NORME PER L'ORDINAZIONE

Le ordinazioni delle parti di ricambio dovranno essere corredate dalle seguenti indicazioni:

1 - Tipo della trattrice

2 - Numero del telaio stampigliato sulla scatola cambio o sulla targhetta riassuntiva

3 - Numero di riferimento delle parti che si richiedono, trascritti come risulta indicato nel catalogo nella colonna "CODICE PEZZO"

4 - Mezzo di spedizione

5 - Indirizzo da usare per l'invio dei pezzi.

AGGIORNAMENTI

L'aggiornamento del catalogo avviene con l'invio di fogli che andranno inseriti in caso di nuove tavole, oppure andranno a sostituire altri fogli nel caso di modifiche alle tavole esistenti.

L'ordine da dare alle pagine per ogni singola tratrice è quello relativo al numero della tavola.

Ogni tavola reca sul fronte in alto a destra un numero che cambia con qualsiasi modifica che avviene sul fronte o sul retro del foglio.

Es. 365.091.01 le ultime due cifre indicano che la tavola è uguale alla prima edizione; nella edizione successiva, se vi saranno delle modifiche (sul fronte o sul retro), il numero diventerà 365.091.02.

I numeri di riferimento indicati nelle distinte rappresentano sempre i pezzi di attuale produzione. Se di fianco al numero di "CODICE PEZZO" nella casella delle MODIFICHE, vi è un numero, ciò significa che quel pezzo è stato modificato e si potrà risalire alla versione precedente e da quale numero di matricola la modifica è stata introdotta consultando le pagine delle MODIFICHE in fondo ad ogni macchina.

INTRODUCTION

This catalogue contains a list of spare for ITMA tractors.

For the purposes of ordering spares, the standard model must always be taken as the basic reference, unless there are specific indications to the contrary with tables referring to the version which differ from the standard one.

Each tractor is divided up into SYSTEM, UNITS and SBU's (sub-units), from which the tables, which generally contain one or more SBU's are derived.

ABBREVIATIONS

In order to save space, certain terms have been abbreviated in the following manner:

C = Compound (made up of several parts) ("Composto")

A = Front ("Anteriore")

P = Back ("Posteriore")

I = Lower ("Inferiore")

S = Upper ("Superiore")

Ds = Right (with back to the driver) ("Destra")

Sn = Left (with back to the driver) ("Sinistra")

In addition, the initials "S" "N" "L" "M" indicate the tractor versions, namely Narrow ("Stretto"), Standard ("Normale"), Wide ("Largo") and Mountain ("Montagna") respectively.

RULES FOR ORDERING

Your orders for spare parts must always the following item of information:

- 1 - Type of tractor
- 2 - Chassis number (stamped on the gearbox or on the summary plate)
- 3 - Reference numbers of the spares required, as they appear in the catalogue in the headed "CODICE PEZZO"
- 4 - Forwarding means
- 5 - Address to which the spares are to be sent.

UPDATING

If new tables are drawn up or existing ones are modified, these will be sent to you on sheets to add to or substitute the old ones in such a way that the catalogue will always be up to date.

For every individual tractor, the order to be given to the pages is that relative to the number of the table.

On the front top right hand corner of each table, there is a number which changes when modifications are made to the front or to back of the sheet.

E.g.: 365.091.01 the last two figures indicate that the table is the same as the first edition; in the following edition, if either the front or the back has been modified, the number will become 365.091.02.

The reference numbers shown in the lists still represent the parts currently in production. Another number appearing beside the "CODICE PEZZO" number in the square under the heading MODIFICATIONS means that part has been modified. You will then be able to return to previous version and find out from which serial number the modification was introduced. This can be done by consulting the MODIFICATIONS pages at the end of the tables for each tractor.

PRESENTATION

Ce catalogue contient la liste des pièces de rechange des tracteurs ITMA.

En ce qui concerne les tracteurs avec variantes à la construction standard, il faut prendre comme base valable la dite construction, sauf indication spécifiques avec tables particulières pour les variantes.

Chaque tracteur se subdivise en ENSEMBLES, GROUPES et SGR (sous-groupes) d'où sont extraites les tables qui contiennent généralement un ou plusieurs SGR.

ABREVIATIONS

Dans ce catalogue, par suite du manque de place, quelques dénominations sont abrégées comme suit:

C = Ensemble (ensemble de plusieurs détails)

A = Avant

P = Arrière

I = Inférieur

S = Supérieur

Ds = Droite (par rapport au sens de la marche)

Sn = Gauche (par rapport au sens de la marche)

SP = EPAISSEUR EN m/m

En outre les lettres "S" "N" "L" "M" indiquent les types de tracteurs, c'est à dire: Etroit, Normal, Large, Montagne.

NORMES POUR LA COMMANDE

Les commandes de pièces détachées devront contenir les indications suivantes:

1 - Type du tracteur

2 - Numéro du châssis estampillé sur la boîte de vitesse ou sur la plaque récapitulative.

3 - Numéro de référence des pièce requises, comme indiqué sur le catalogue dans la colonne "CODICE PEZZO"

4 - Moyen de transport.

5 - Adresse utile pour l'envoi des pièces de rechange.

MISES A JOUR

La mise a jour du catalogue s'effectue par l'envoi de feuillets: ils pourront être insérés s'il s'agit de nouvelles tables, ou bien ils substitueront d'autres feuillets s'il s'agit de modifier des tables existantes.

La classification des pages pour chaque tracteur se base sur le numéro de la table.

Le recto de chaque table possède en haut à droite un numéro qui change avec toute modification intervenant sur le recto ou le verso du feuillet.

Ex.: 3.65.091.01 les deux derniers chiffres indiquent que la table est identique à celle de la première édition: lors de l'édition successive, si des modifications interviennent (au recto ou au verso), le numéro deviendra 3.65.091.02.

Les numéros de "CODICE PEZZO" indiqués dans les listes rappellent toujours les pièces en cours de production. Si le numéro est présent à côté du numéro de référence, dans la case des modifications, cela signifie que cette pièce a été modifiée; on pourra remonter à la version précédente et au numéro de matricule à partir duquel la modification a été introduite en consultant les pages des MODIFICATIONS au bas de chaque machine.

PRESENTACION

El presente catàlogo contiene la lista de las partes de repuesto de los tractores ITMA.

Para los tractores con variantes a la construccion normal, se considera vàlida la misma como referencia base, excepto en el caso de indicaciones específicas con cuadros propios para las variantes.

Cada tractor està subdivido en CONJUNTOS, GRUPOS y SGR (subgrupos) de los que se sacan los cuadros que contienen generalmente uno o mas SGR.

ABREVIACIONES

En el catàlogo, por exigencias de espacio, se abrevian algunas denominaciones de la forma siguiente:

C = Compuesto (conjunto de mäs particulares)

A = Anterior

P = Posterior

I = Inferior

S = Superior

Ds = Derecho (con respecto al sentido de marcha)

Sn = Izquierdo (con respecto al sentido de marcha)

SP = Espesor en m/m

Ademäs las siglas "S" "N" "L" "M" indican las versiones de los tractores, es decir: Estrecho - Normal- Ancho- Montana.

NORMAS PARA EL PEDIDO

Los pedidos de las partes de repuesto tendràn que estar acompanados con las siguiente indicaciones:

- 1- Tipo de tractor
- 2- Nùmero del chasis sellado en la caja cambio o en la chapa de resumen
- 3- Nùmero de referencia de las partes que se necesitan, transcritos como resulta indicado en el catàlogo en la columna "CODICE PEZZO".
- 4- Medio de envio
- 5- Direcciòn a usar para el envio de las piezas.

PUESTA AL DIA

La puesta al dia del catàlogo se realiza mediante en envio de folios que se inseriràn en el caso de nuevos cuadros, o sustituiràn otros folios en el caso de modificaciones en los cuadros existentes.

El orden que se darà a las pàginas para cada tractor particular serà el relativo al nùmero del cuadro.

Cada cuadro lleva en la parte delantera en alto a la derecha un nùmero que cambia con cualquier modificaciòn que se dé tanto en la parte delantera como en la parte de atràs del folio.

Ej.: 365.091.01 las dos cifras ùltimas indican que el cuadro es igual a la primera ediciòn; en la ediciòn sucesiva, si habrà modificaciones (en la parte de atràs o en la de delante), el nùmero se convertirà en 365.091.02

Los numeros de referencia indicados en las listas representan siempre las piezas de actual producciòn. Si al lado del nùmero de "CODICE PEZZO", en la casilla de las MODIFICACIONES, hay un nùmero ,esto significa que la pieza ha sido modificada y se podrà remonter a la version precedente y de que nùmero de matrìcula ha sido introducida la modificaciòn consultando las pàginas de las MCDIFICACIONES al fondo de cada màquina.

TAVOLA table table cuadro	GRUPPO unit groupe grupo	SOTTOGRUPPO sub-unit sous-groupe subgrupo
1	210 - FRIZIONE - clutch - embrayage - embrague	211 - SPINGIDISCO FRIZ. SEMPL. - c. pressure plate - anneau de pression - excitación disco
2	210 - FRIZIONE - clutch - embrayage - embrague	212 - CORPO E DISCHI - body clutch - embrayage - embrague
3	220 - CAMBIO - gearbox - changement de vitesse - cambio	221 - VERSIONE 8 + 4 - model 8 + 4 - modèle 8 + 4 - modelo 8 + 4
4	220 - CAMBIO - gearbox - changement de vitesse - cambio	222 - VERSIONE 16 + 8 - model 16 + 8 - modèle 8 + 4 - modelo 16 + 8
5	220 - CAMBIO - gearbox - changement de vitesse - cambio	223 - VERSIONE 8 + 8 - model 8 + 8 - modèle 8 + 4 - modelo 8 + 8
6	220 - CAMBIO - gearbox - changement de vitesse - cambio	224 - SCATOLA E CAMPANA - tractor body and bell connection - boîte et raccordements - caja y campana
7	220 - CAMBIO - gearbox - changement de vitesse - cambio	225 - ALBERO PRIMARIO - driving shaft - arbre principal - eje primario
8	220 - CAMBIO - gearbox - changement de vitesse - cambio	226 - ALBERO SECONDARIO - driven shaft - arbre secondaire - eje secundario
9	220 - CAMBIO - gearbox - changement de vitesse - cambio	227 - ASTE E FORCELLE - rods and dorks - leviers et fourchettes - barra y horquillas
10	220 - CAMBIO - gearbox - changement de vitesse - cambio	228 - COMANDI CAMBIO - gearbox controls - comm. changement de vitesse - handos cambio
11	230 - PRESA DI FORZA - P.T.O. - prise de force - enchufe de fuerza	231 - RUOTISMI - gears - rouages - mecanismos rodacion
12	240 - PONTE POSTERIORE - rear casing - pont arrière - puente post.	241 - PONTE POSTERIORE - rear casing - pont arrière - puente post.
13	240 - PONTE POSTERIORE - rear casing - pont arrière - puente post.	242 - SPINGIDISCO - c. pressure plate - anneau de pression - excitación disco
14	240 - PONTE POSTERIORE - rear casing - pont arrière - puente post.	243 - FRIZIONI LATERALI - steering clutche - embrayages lateraux - embragues laterales
15	240 - PONTE POSTERIORE - rear casing - pont arrière - puente post.	244 - RIDUTTORI LATERALI - steering reducer - reducter lateraux - reductor laterales
15	310 - FRENI - brakes - freins - frenos	311 - FRENO A NASTRO - band brake - frein a bande - freno de cinta
16	310 - FRENI - brakes - freins - frenos	312 - COMANDO A PEDALE - pedal control - comm. a pedale - mando a pedal

TAVOLA table table cuadro	GRUPPO unit groupe grupo	SOTTOGRUPPO sub-unit sous-groupe subgrupo
17	320 - STERZO - steering - direction - guaia	321 - SERVOCOMANDO - servo-control - servocommande - comando auxiliar
18	410 - SOSPENSIONE - suspension - suspension - suspension	322 - POMPA - disengaging pump - pompes - bombas
19	420 - CINGOLATURA - tracks - chenilles - cadenas	411 - SOSPENSIONE ANTERIORE - front suspension - suspension avant - suspension anterior
20	420 - CINGOLATURA - tracks - chenilles - cadenas	421 - CARRELLI - track frames - chariots - volquetes
21	420 - CINGOLATURA - tracks - chenilles - cadenas	422 - RULLI INFERIORI - lower rollers - rouleaux inferieurs - rodillos inferiores
22	420 - CINGOLATURA - tracks - chenilles - cadenas	423 - RULLI SUPERIORI - upper rollers - rouleaux superieurs - rodillos superiores
23	420 - CINGOLATURA - tracks - chenilles - cadenas	424 - GRUPPO TENDICINGOLO - tracks stretcher - groupe tendeur de chanille - grupo estiracadena
24	420 - CINGOLATURA - tracks - chenilles - cadenas	425 RUOTA TENDICINGOLO - idler wheel - roue tendeur de chanille - rueda estiendecadena
25	420 - CINGOLATURA - tracks - chenilles - cadenas	426 - RUOTA MOTRICE - driving wheel - roue motrice - rueda motriz
26	510 - ALIMENT. E SCARICO - feeding exhaust - alimentation et echapp - alimentation descarga	427 - CATENARIA - chain - chaines - catenaria
27	520 - IMPIANTO ELETTRICO - electric plant - installation electrique - installacion electrica	610 - SOVRAPATTINI - road pads - patins de route - sobra suelas
28	530 - CARROZZERIA - body work - carrosserie - carroceria	620 - PATTINI IN GOMMA - rubber pads - tuiles en cauc. - suela de gomma
29	530 - CARROZZERIA - body work - carrosserie - carroceria	511 - ASPIRAZIONE - suction - aspiration - aspiracion
30	530 - CARROZZERIA - body work - carrosserie - carroceria	512 - SCARICO - exhaust - echappement - descarga
31	530 - CARROZZERIA - body work - carrosserie - carroceria	521 - AVVIAMENTO - starting - demarrage - puesta en marcha
32	540 - TRAINO - hock - remorquage - recogedor	522 - ACCUMULATORE - accumulator - accumulateur - acumulador
		523 - ILLUMINAZIONE - lighting - eclairage - iluminacion
		531 - COFANO - engine hood - capot tableau de bord - camara cuadro
		532 - PARAFANGHI E PIATTAFORMA - mudguard - garde boue - parafrenos
		533 - CONSOLLE - console - console - cuadro de control
		534 - SERBATOIO - tank - réservoir - estanche
		535 - SEDILE E COMANDI - seat and controls - siège et commandes - silla y comandos
		541 - BARRA DI TRAINO - draw bar - barre de remorquage - barra de recogedor
		542 - PREDISPOS. ATT. 3 PUNTI - arrang. three-point linkage - predispos. fixation 3 points - prediscoc. conexion 3 puntos

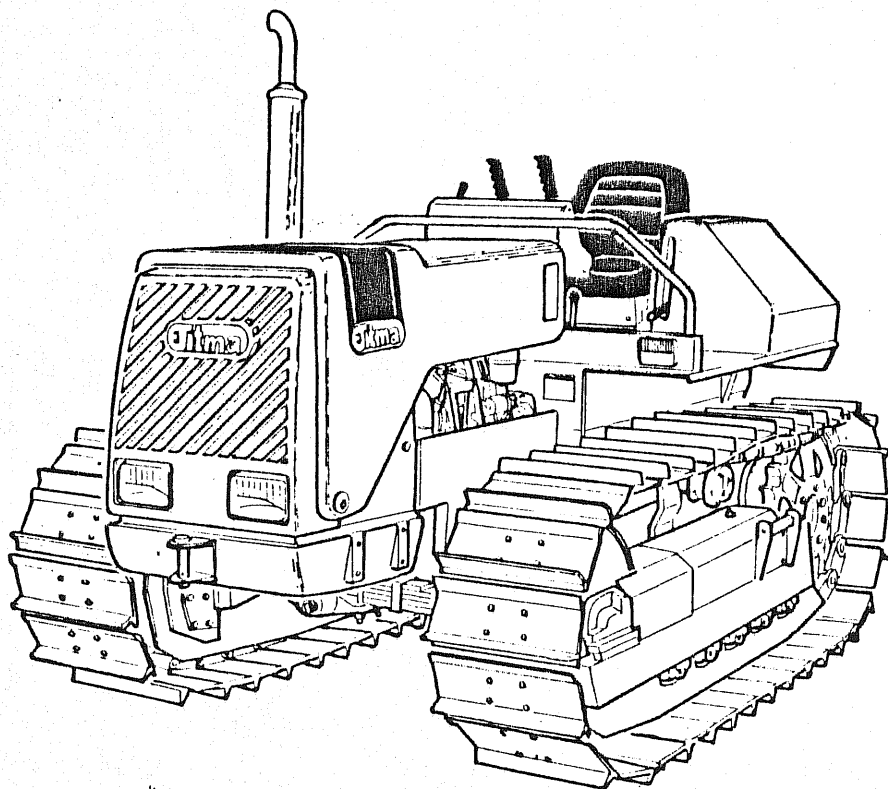

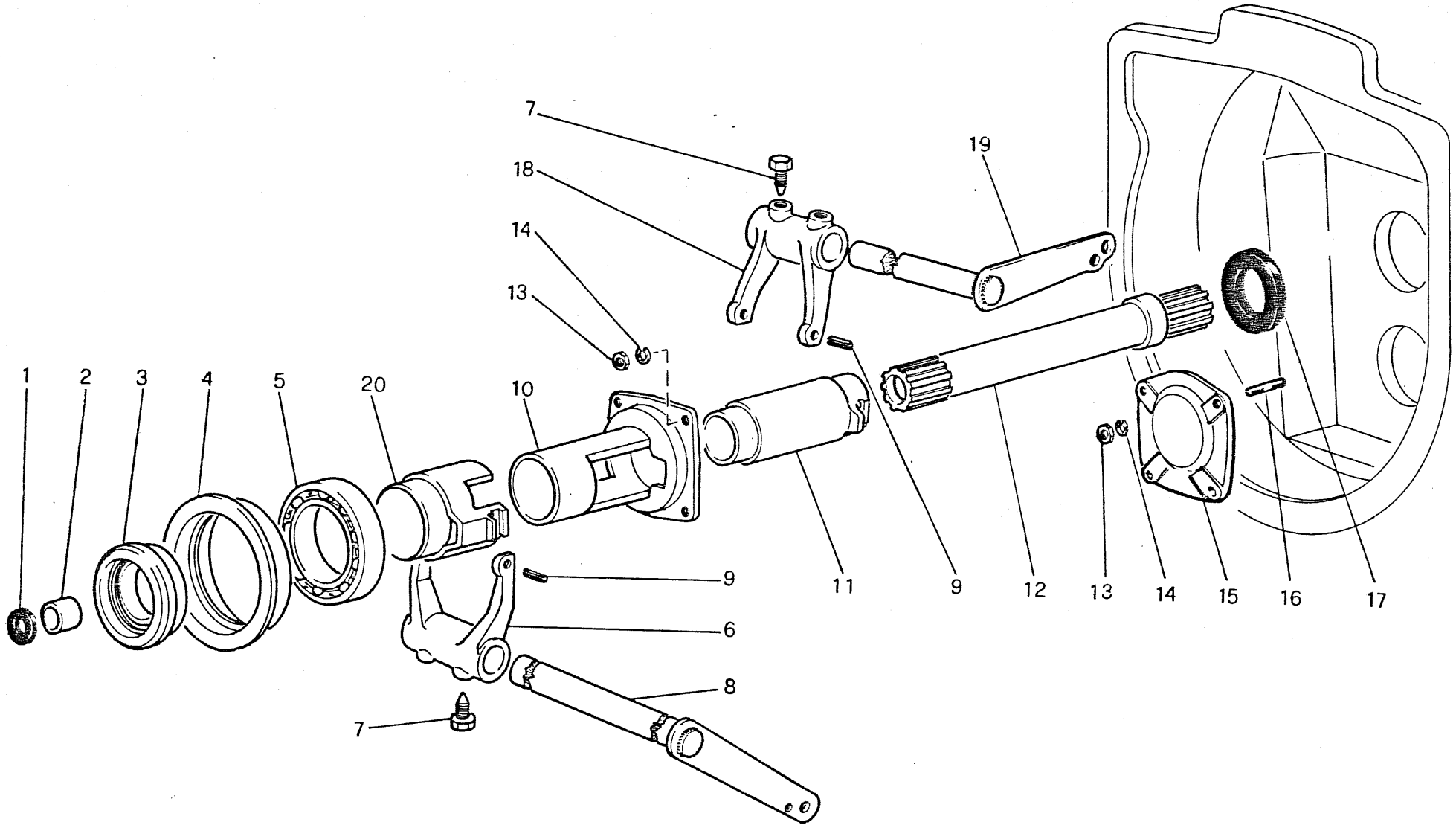

GRUPPO 210 FRIZIONE -CLUTCH
 SOT. GR. 211 Spingidisco - Complete pressure

Elma

3.65

TAV.1

3.55

365.011.01

1983

RIF.	CODICE PEZ.	Q	DENOMINAZIONE	DENOMINATION	MOD.
1	13.0241	1	Paraolio	Seal	
2	360.16.0786.00	2	Boccola	Bush	
3	103.48.4914.00	1	Cuscinetto	Bearing	
4	360.04.0688.00	1	Collare	Ring	
5	12.0179	1	Cuscinetto	Bearing	
6	380.02.0140.00	1	Leva frizione P.F.	P.T.O. clevis	
7	380.20.0141.00	4	Vite fissaggio leve	Screw	
8	360.11.0826.00	1	Leva frizione P.F.	P.T.O. lever	
9	49.0209	4	Spina elastica	Spring pin	
10	360.02.0686.00	1	Supporto manicotti	Sleeve support	
11	360.02.0685.00	1	Manicotto frizione	Sleeve	
12	360.07.0650.00	1	Albero frizione	Clutch shaft	
13	19.0028	8	Dado	Nut	
14	24.0001	8	Rosetta elastica	Spring washer	
15	360.01.0744.00	1	Coperchio	Cover	
16	380.20.0023.00	8	Prigioniero	Stud bolt	
17	13.0097	1	Paraolio	Seal	
18	380.02.0139.00	1	Forcella frizione	Clevis	
19	360.11.0825.00	1	Leva frizione	Lever	
20	380.02.0137.00	1	Manicotto	Sleeve	

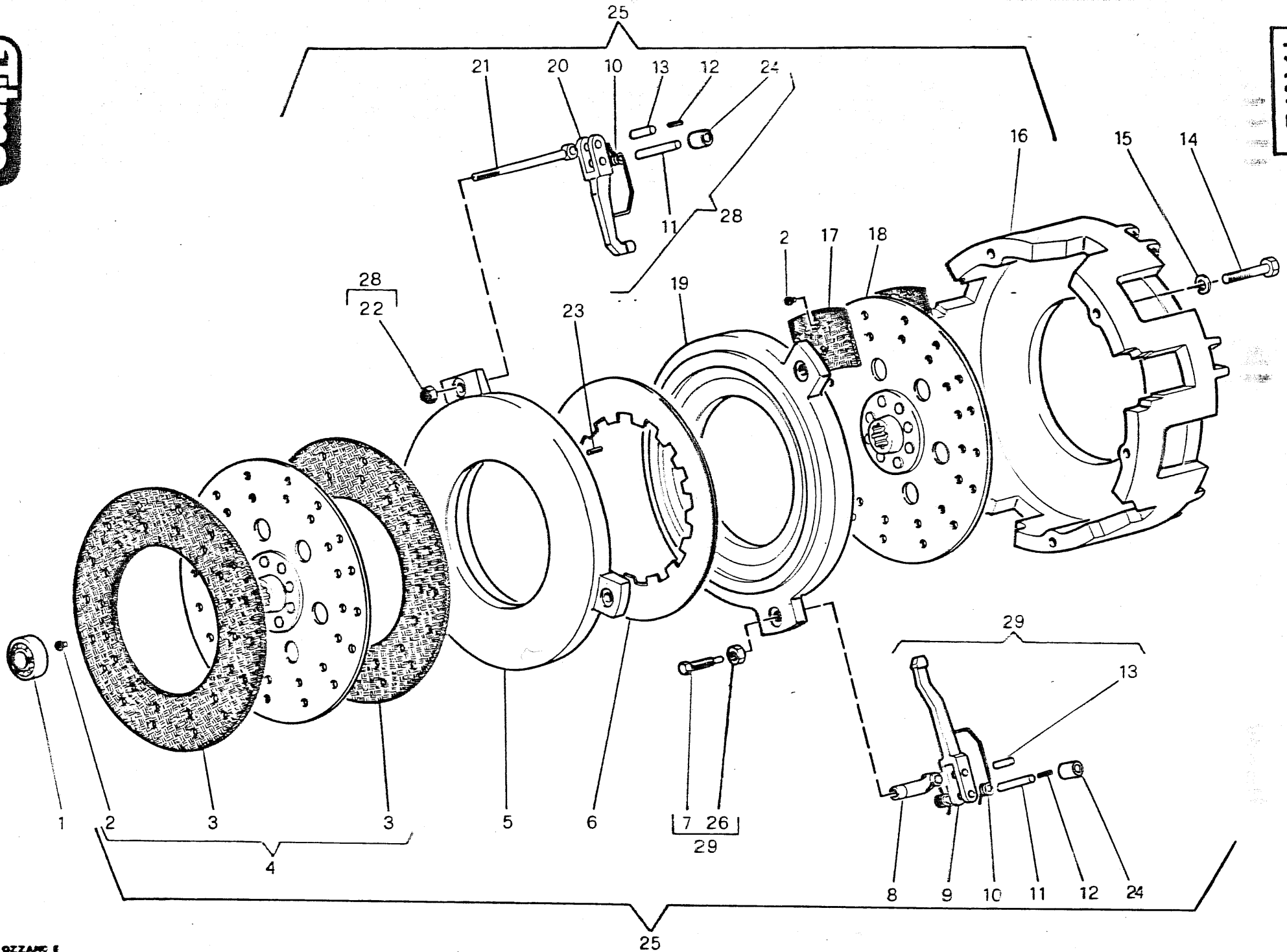

GRUPPO 210 FRIZIONE - CLUTCH
 SOT. GR. 212 Corpo e dischi - Body and clutch plates



3.65

TAV.2

3.55

365.021.01

1983

RIF.	CODICE PEZ.	Q	DENOMINAZIONE	DENOMINATION	MOD.
1	12.0180	1	Cuscinetto	Bearing	
2	996.56.0001.00	24	Rivetto	Rivet	
3	996.56.0002.00	2	Disco d'attrito	Clutch plate	
4	996.56.0048.00	1	Disco condotto P.F.	P.T.O. driven plate	
5	996.56.0004.00	1	Spingidisco	Pressure plate	
6	996.56.0006.00	1	Molla	Spring	
7	996.56.0019.00	3	Vite di registro	Adjustment screw	
8	996.56.0014.00	3	Braccetto	Lever	
9	996.56.0017.00	3	Leva lunga	Long lever	
10	996.56.0032.00	3	Molla	Spring	
11	996.56.0015.00	6	Perno lungo	Long bolt	
12	996.56.0013.00	6	Spina elastica	Spring pin	
13	996.56.0016.00	6	Perno corto	Short bolt	
14	19.0453	12	Vite	Screw	
15	24.0002	12	Rosetta elastica	Spring washer	
16	996.56.0011.00	1	Corpo frizione	Clutch body	
17	996.56.0009.00	8	Placchetta	Ferodo	
18	996.56.0010.00	1	Disco condotto	Clutch driven plate	
19	996.56.0007.00	1	Spingidisco	Pressure plate	
20	996.56.0024.00	3	Levetta corta	Short lever	
21	996.56.0023.00	3	Tirante	Tie rod	
22	996.56.0022.00	3	Dado	Nut	
23	996.56.0005.00	1	Spina elastica	Spring pin	
24	996.56.0033.00	6	Boccola	Bush	
25	360.56.0783.00	1	Frizione completa	Complete clutch	
26	996.56.0018.00	3	Dado	Nut	
27	996.56.0008.00	8	Rivetto	Rivet	
28	996.56.0025.00	3	Leva corta compl.	Complete short lever	
29	996.56.0020.00	3	Leva lunga compl.	" long "	



TRATTORI

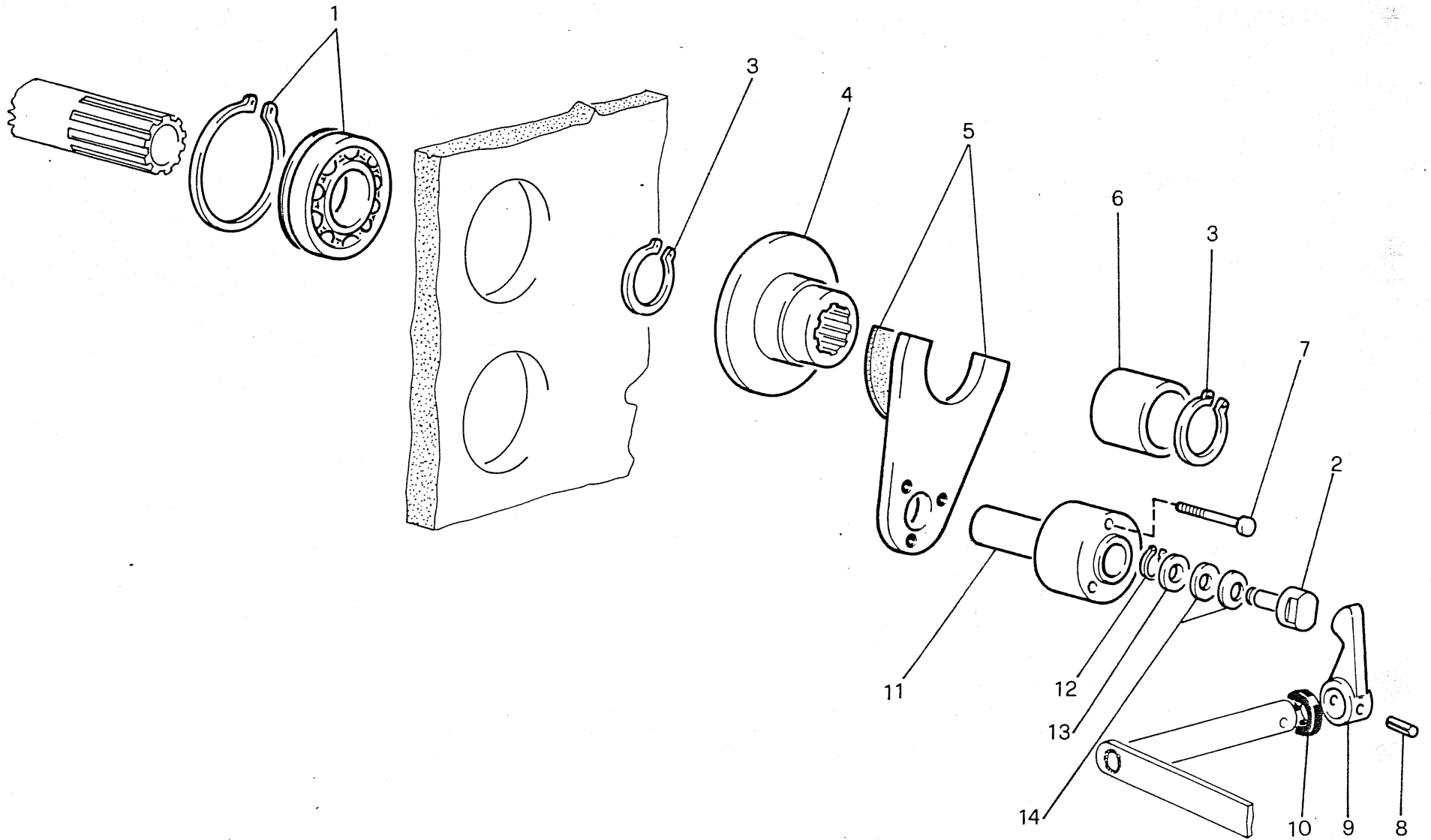

GRUPPO 220 CAMBIO - GEARBOX
 SOT. GR. 221 Versione 8+4 - 8+4 version

Olma

3.65

TAV.3

3.55

365.031.01

1983

RIF.	CODICE PEZ.	Q	DENOMINAZIONE	DENOMINATION	MOD.
1	12.0172	1	Cuscinetto	Bearing	
2	380.06.0127.01	1	Perno frenetto	Pivot	
3	14.0017	2	Anello elastico	Spring ring	
4	360.05.0653.00	1	Manicotto	Sleeve	
5	360.48.0757.00	1	Forcella	Clevis	
6	360.12.0780.00	1	Distanziale	Spacer	
7	19.0517	3	Vite	Screw	
8	49.0222	1	Spina elastica	Spring pin	
9	380.02.0299.00	1	Leva	Lever	
10	13.0228	1	Paraolio	Seal	
11	360.06.0756.00	1	Asse frenetto	Rod	
12	14.0078	1	Anello elastico	Spring pin	
13	380.09.0128.00	1	Rosetta	Washer	
14	50.0236	10	Molla a tazza	Spring	

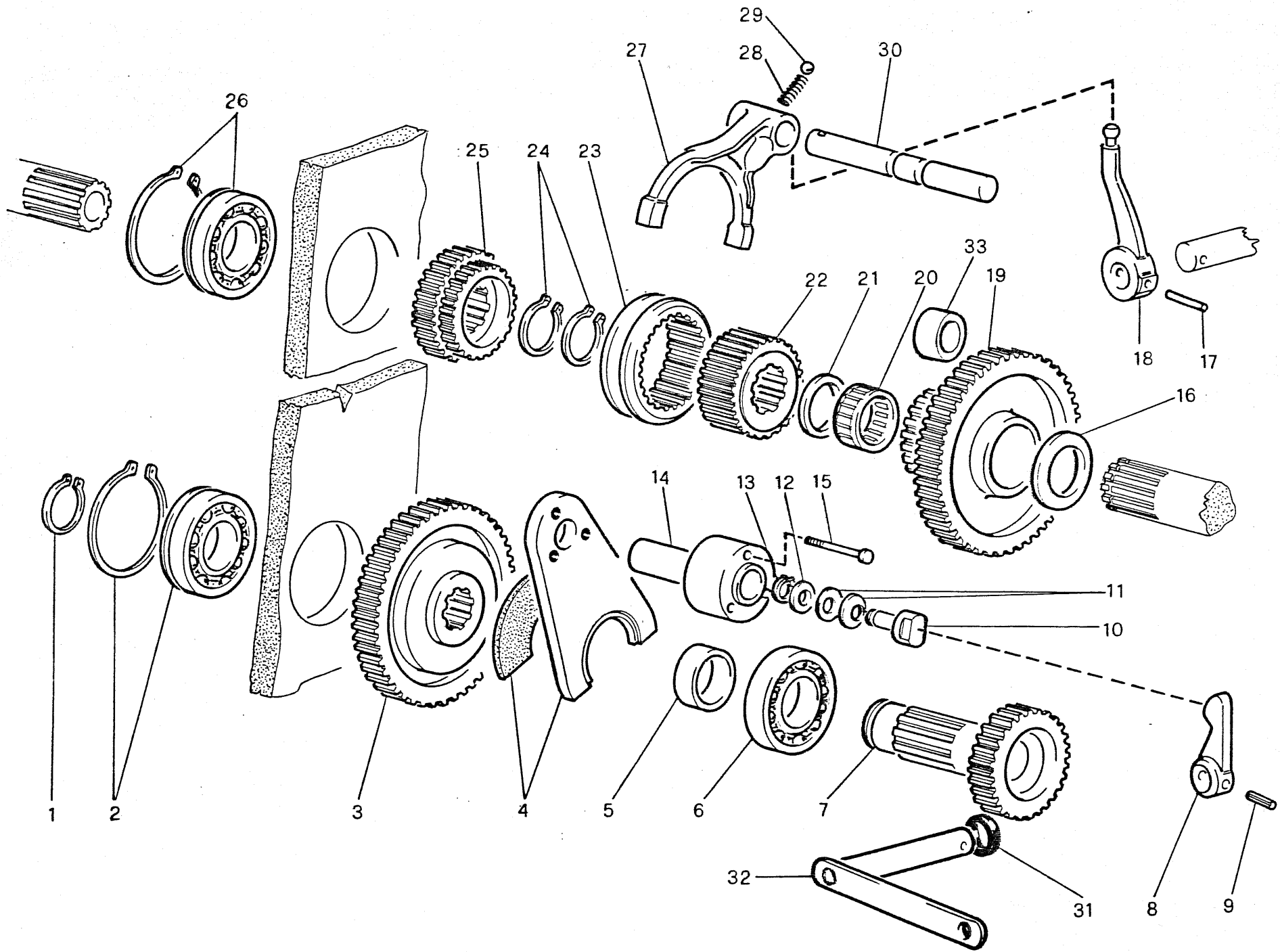

GRUPPO 220 CAMBIO - GEARBOX
 SOT. GR. 222 Versione 16+8 - 16+8 version

Ilma

3.65

TAV.4

3.55

365.041.01

1983

RIF.	CODICE PEZ.	Q	DENOMINAZIONE	DENOMINATION	MOD.
1	14.0006	1	Anello elastico	Spring ring	
2	12.0187	1	Cuscinetto	Bearing	
3	360.05.0614.00	1	Ingranaggio	Gear	
4	360.48.0757.00	1	Forcella	Clevis	
5	360.12.0774.00	1	Distanziale	Spacer	
6	12.0199	1	Cuscinetto	Bearing	
7	360.05.0613.00	1	Albero	Shaft	
8	380.02.0299.00	1	Leva	Lever	
9	49.0222	1	Spina elastica	Spring pin	
10	380.06.0127.01	1	Perno	Pivot	
11	50.0236	10	Molla a tazza	Spring	
12	380.09.0128.00	1	Rosetta	Washer	
13	14.0078	1	Anello elastico	Spring ring	
14	360.06.0756.00	1	Asse	Rod	
15	19.0517	3	Vite	Screw	
16	360.06.0762.00	1	Anello di rasamento	Ring	
17	49.0222	1	Spina elastica	Spring pin	
18	360.04.0716.00	1	Leva	Lever	
19	360.05.0612.00	1	Ingranaggio	Gear	
20	12.0137	1	Gabbia a rullini	Roller casing	
21	360.12.0779.00	1	Distanziale	Spacer	
22	360.07.0606.00	1	Manicotto	Sleeve	
23	360.07.0607.00	1	Manicotto	Sleeve	
24	14.0017	2	Anello elastico	Spring ring	
25	360.05.0611.00	1	Ingranaggio	Gear	
26	12.0172	1	Cuscinetto	Bearing	
27	360.02.0693.00	1	Forcella	Clevis	
28	380.18.0102.00	1	Molla	Spring	
29	12.0008	1	Sfera	Ball	
30	360.06.0749.00	1	Asta	Sliding rod	
31	13.0228	2	Paraolio	Seal	
32	360.11.0827.00	1	Perno comando	Pivot	
33	12.0198	1	Anello interno	Int. ring	

Ilma

TRATTORI

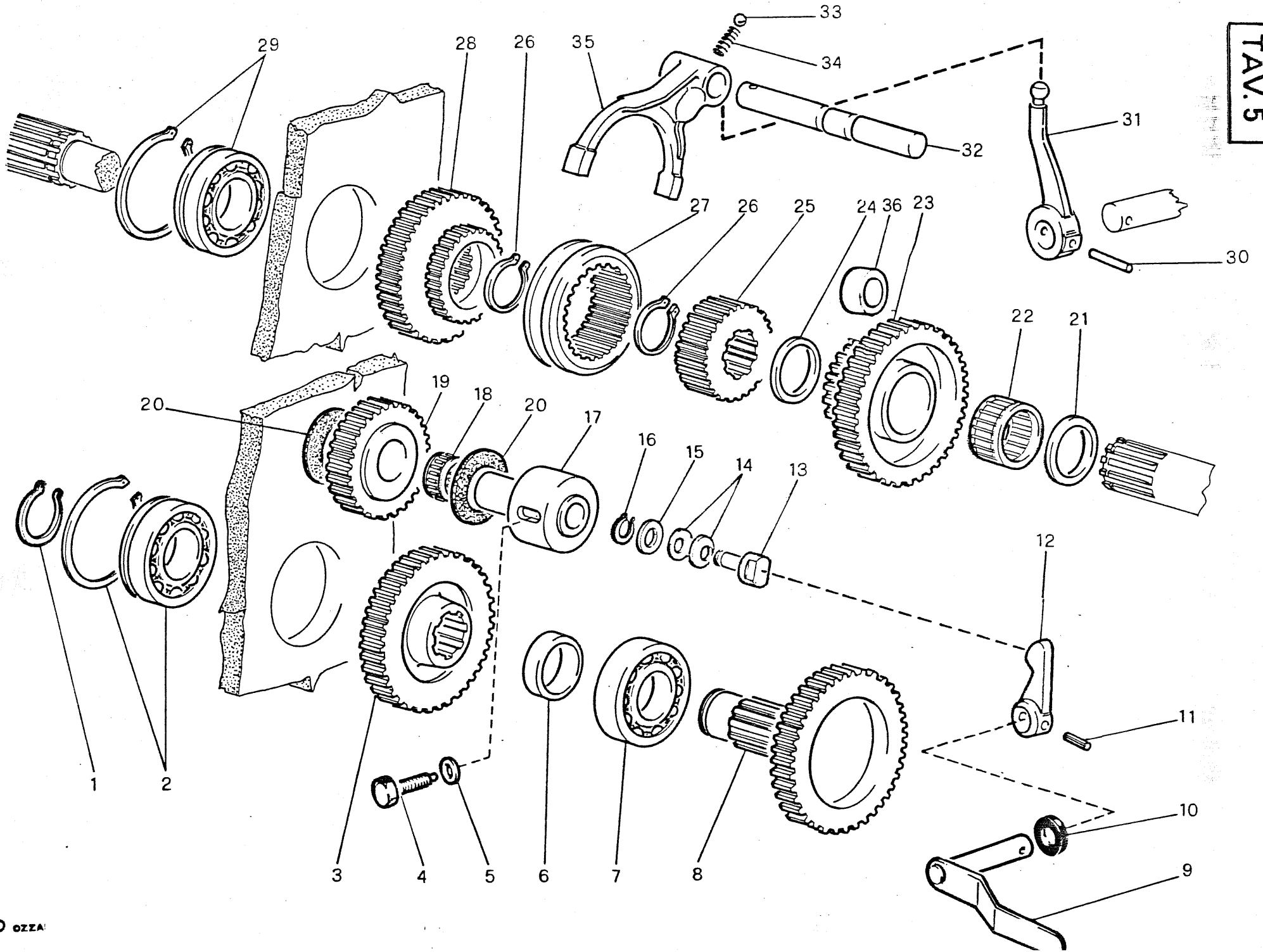

GRUPPO 220 CAMBIO - GEARBOX
 SOT. GR. 223 Versione 8+8 - 8+8 version

Itma

3.65

TAV.5

3.55

365.051.01

1983

RIF.	CODICE PEZ.	Q	DENOMINAZIONE	DENOMINATION	MOD.
1	14.0006	1	Anello elastico	Spring ring	
2	12.0187	1	Cuscinetto	Bearing	
3	360.05.0609.00	1	Ingranaggio	Gear	
4	380.19.0129.00	1	Vite	Screw	
5	49.0547	1	Rosetta piana	Washer	
6	360.12.0774.00	1	Distanziale	Spacer	
7	12.0199	1	Cuscinetto	Bearing	
8	360.05.0608.00	1	Albero	Shaft	
9	360.11.0828.00	1	Perno	Pivot	
10	13.0228	2	Paraolio	Seal	
11	49.0222	1	Spina elastica	Spring pin	
12	380.02.0299.00	1	Leva	Lever	
13	380.26.0127.01	1	Perno	Pivot	
14	50.0236	10	Molla a tazza	Spring	
15	380.09.0128.00	1	Rosetta	Washer	
16	14.0078	1	Anello elastico	Spring ring	
17	360.06.0755.00	1	Asse	Rod	
18	12.0192	1	Gabbia a rullini	Roller casing	
19	360.05.0610.00	1	Ingranaggio	Gear	
20	360.56.0760.00	2	Ferodo	Ferodo	
21	360.06.0762.00	1	Distanziale	Spacer	
22	12.0137	1	Gabbia a rullini	Roller casing	
23	360.05.0605.00	1	Ingranaggio	Gear	
24	360.12.0779.00	1	Distanziale	Spacer	
25	360.07.0606.00	1	Ingranaggio	Gear	
26	14.0017	2	Anello elastico	Spring ring	
27	360.07.0607.00	1	Manicotto	Sleeve	
28	360.05.0604.00	1	Ingranaggio	Gear	
29	12.0172	1	Cuscinetto	Bearing	
30	49.0222	1	Spina elastica	Spring pin	
31	360.04.0716.00	1	Leva	Lever	
32	360.06.0749.00	1	Asta	Lever	
33	12.0008	1	Sfera	Ball	
34	380.18.0102.00	1	Molla	Spring	
35	360.02.0693.00	1	Forcella	Clevis	
36	12.0198	1	Anello interno	Internal ring	

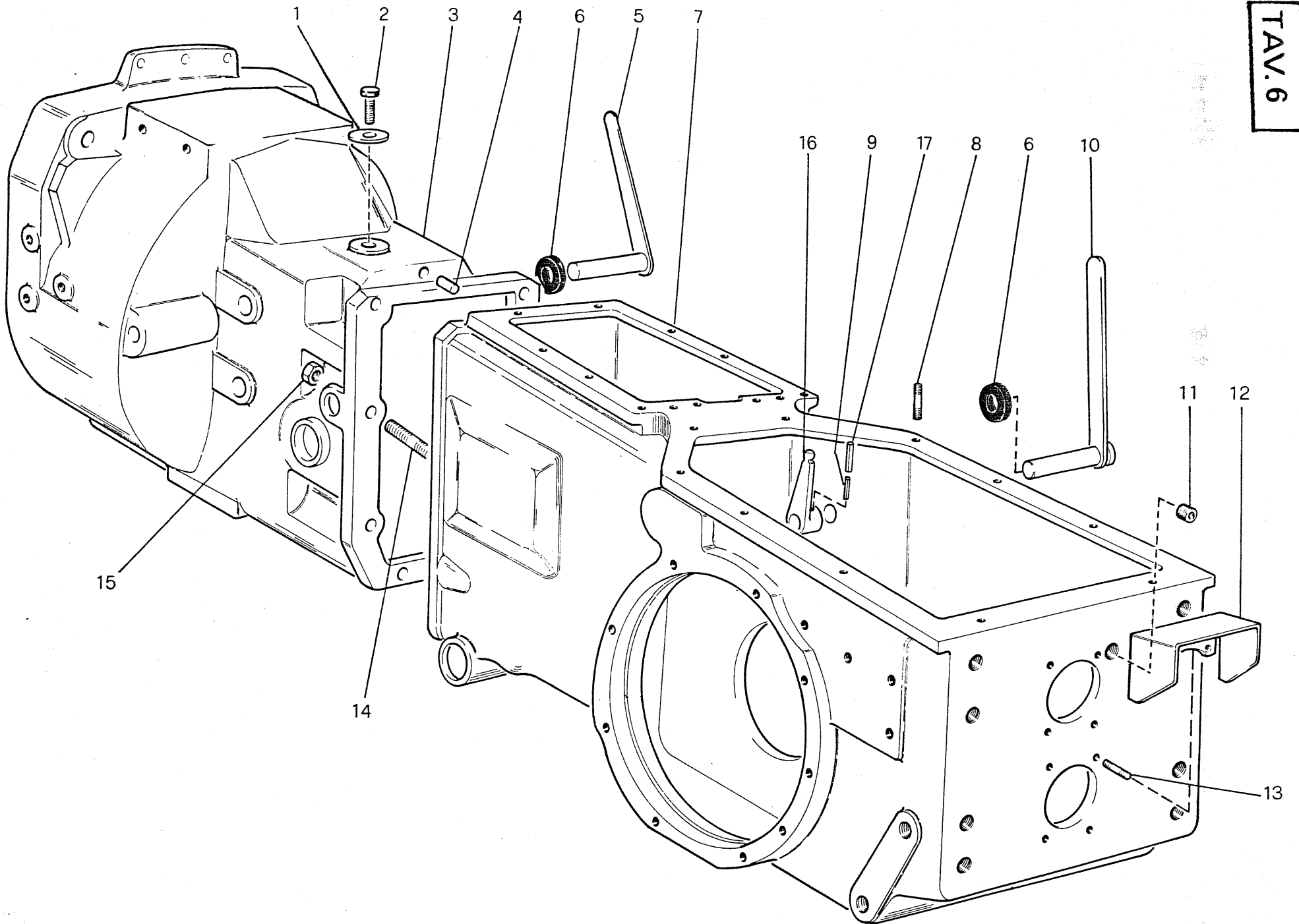

GRUPPO 220 CAMBIO - GEARBOX

SOT.GR. 224 Scatola e campana - Body and bell connection

Titma**3.65****TAV.6****3.55**

365.061.01

1983

RIF.	CODICE PEZ.	Q	DENOMINAZIONE	DENOMINATION	MOD.
1	49.0546	1	Guarnizione	Gasket	
2	19.0064	1	Vite	Screw	
3	360.01.0642.00	1	Campana	Bell connection	
4	50.0260	2	Spina di riferimento	Pin	
5	360.11.0828.00	1	Leva	Lever	
6	13.0228	1	Paraolio	Seal	
7	360.01.0672.00	1	Scatola cambio	Gearbox	
8	102.20.2948.00	18	Prigioniero	Stud bolt	
9	50.0273	1	Spina elastica	Spring pin	
10	360.11.0777.00	1	Leva P.F.	P.T.O. lever	
11	50.0227	1	Tappo	Cap	
12	380.11.0339.00	1	Riparo P.F.	P.T.O. cover	
13	380.20.0023.00	8	Prigioniero	Stud bolt	
14	102.20.2950.00	1	Prigioniero	Stud bolt	
15	19.0155	9	Dado	Nut	
16	380.04.0115.01	1	Leva	Lever	
17	50.0107	1	Spina elastica	Spring pin	

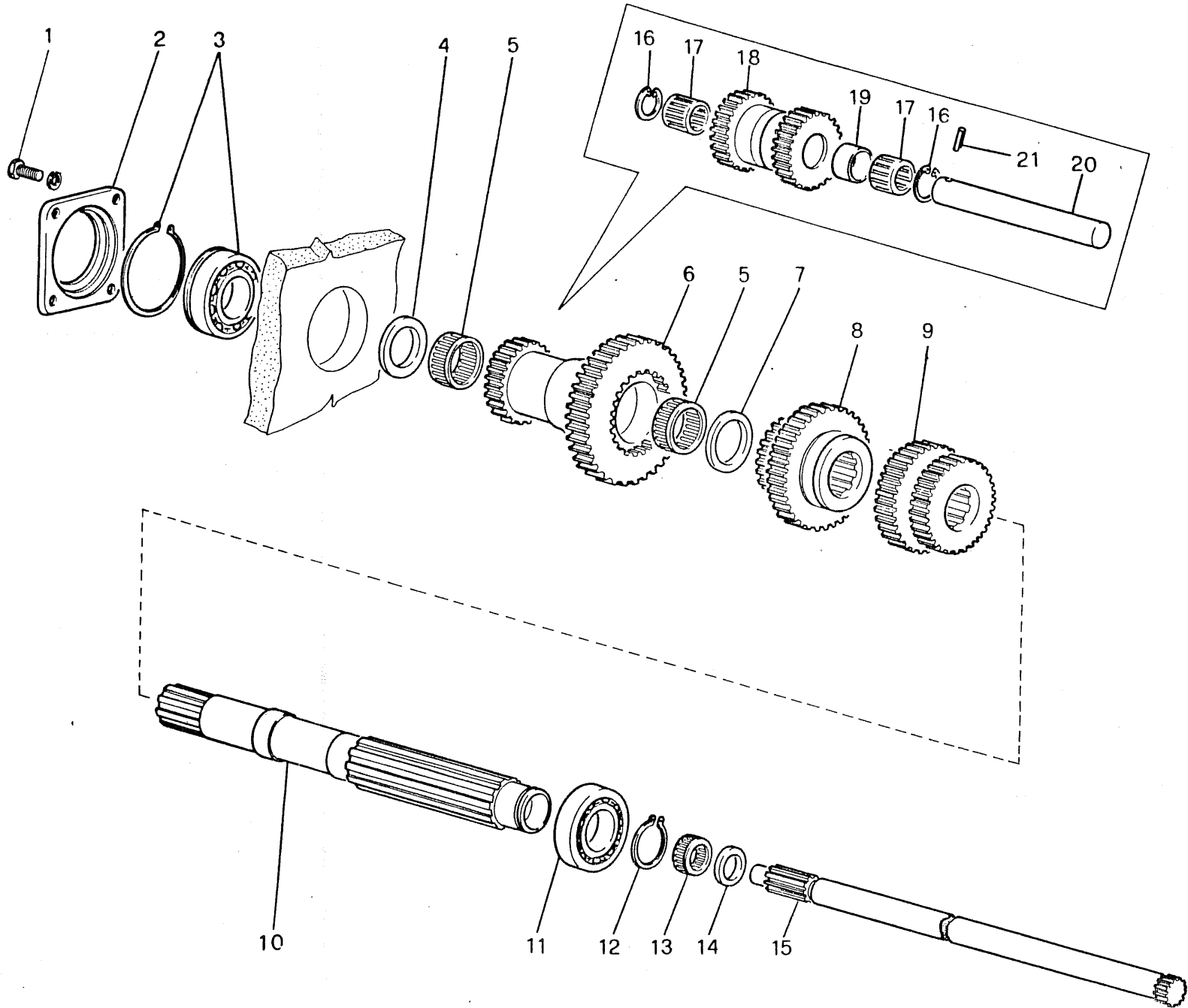

GRUPPO 220 CAMBIO - GEARBOX
 SOT.GR. 225 Albero primario - Driving shaft

Titma

3.65

TAV.7

3.55

365.071.01

1983

RIF.	CODICE PEZ.	Q	DENOMINAZIONE	DENOMINATION	MOD.
1	19.0494	4	Vite	Screw	
2	380.01.0064.01	1	Coperchio cuscinetto	Bearing cover	
3	12.0172	1	Cuscinetto	Bearing	
4	360.06.0762.00	1	Anello di rasamento	Ring	
5	12.0191	1	Gabbia a rullini	Roller casing	
6	360.05.0595.00	1	Ingr. fisso riduttore	Gear	
7	360.06.0761.00	1	Anello di rasamento	Ring	
8	360.05.0597.00	1	Ingranaggio 3° e 4°	3° - 4° speed gear	
9	360.05.0596.00	1	Ingranaggio 1° e 2°	1° - 2° speed gear	
10	360.07.0641.00	1	Albero primario	Driving shaft	
11	12.0164	1	Cuscinetto	Bearing	
12	14.0004	1	Anello elastico	Spring ring	
13	12.0193	1	Gabbia a rullini	Roller casing	
14	360.06.0770.00	1	Anello	Ring	
15	360.05.0649.00	1	Albero P.F.	P.T.O. shaft	
* 16	12.0073	2	Anello di spallamento	Elastic ring	
* 17	12.0193	2	Gabbia a rullini	Roller casing	
* 18	360.07.0600.00	1	Ingranaggio RM	Gear	
* 19	360.12.0769.00	1	Distanziale	Spacer	
* 20	360.06.0758.00	1	Alberino RM	Shaft	
21	49.0462	1	Spina elastica	Spring pin	
	* Solo versione senza inversore			8+8 version only	

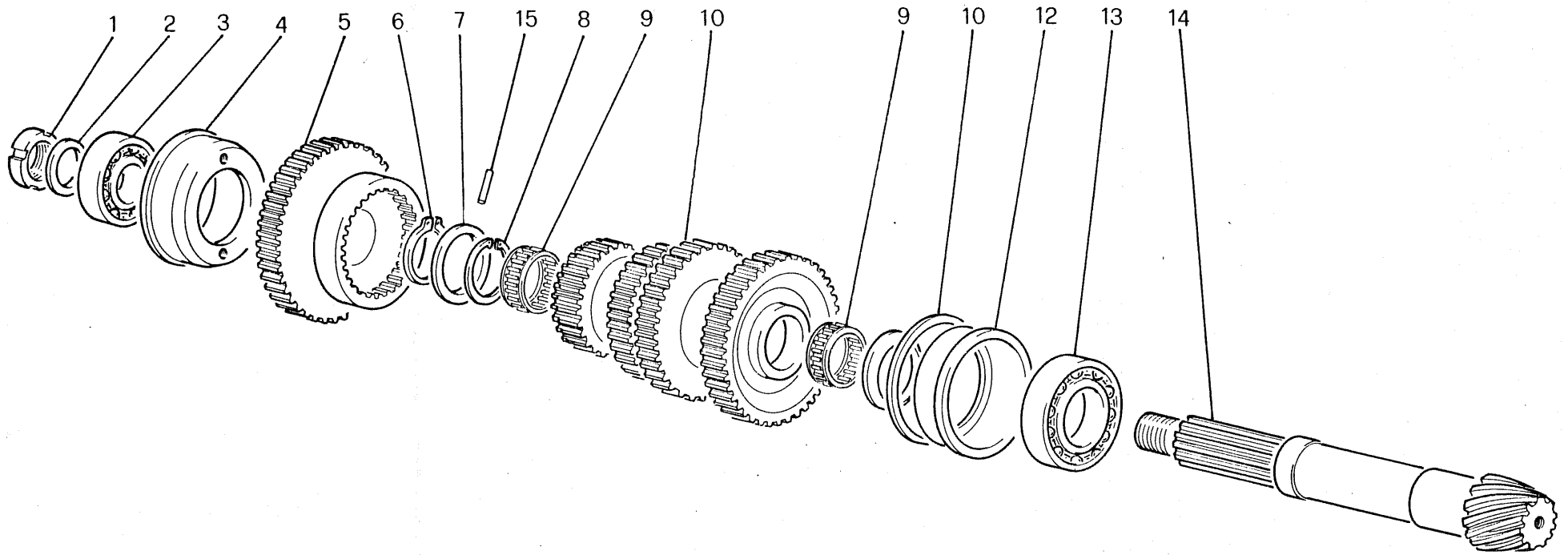

GRUPPO 220 CAMBIO - GEARBOX
 SOT.GR. 226 Albero secondario - Driven shaft

Titma

3.65

TAV.8

3.55

365.081.01

1983

RIF.	CODICE PEZ.	Q	DENOMINAZIONE	DENOMINATION	MOD.
1	360.20.0764.00	1	Ghiera	Adjusting nut	
2	360.09.0765.00	1	Distanziale	Spacer	
3	12.0127	1	Cuscinetto	Bearing	
4	360.12.0754.00	1	Boccola	Bush	
5	360.05.0599.00	1	Ingranaggio	Gear	
6	14.0004	1	Anello elastico	Spring ring	
7	360.06.0763.00	1	Distanziale	Spacer	
8	12.0024	1	Anello di spallamen.	Spring ring	
9	12.0023	2	Gabbia a rullini	Roller casing	
10	360.05.0598.00	1	Ingranaggio	Gear	
11	360.09.0766.00	1	Spessore 0,1 mm.	0,1 mm. spacer	
11	360.09.0767.00	1	Spess. 0,2 mm.	0,2 mm. spacer	
11	360.09.0766.00	1	" 0,5 mm.	0,5 mm. spacer	
12	360.12.0759.00	1	Boccola	Bush	
13	12.0195	1	Cuscinetto	Bearing	
14	360.05.0639.00	1	Pignone conico	Cog wheel shaft	
15	50.0240	1	Spina elastica	Spring pin	

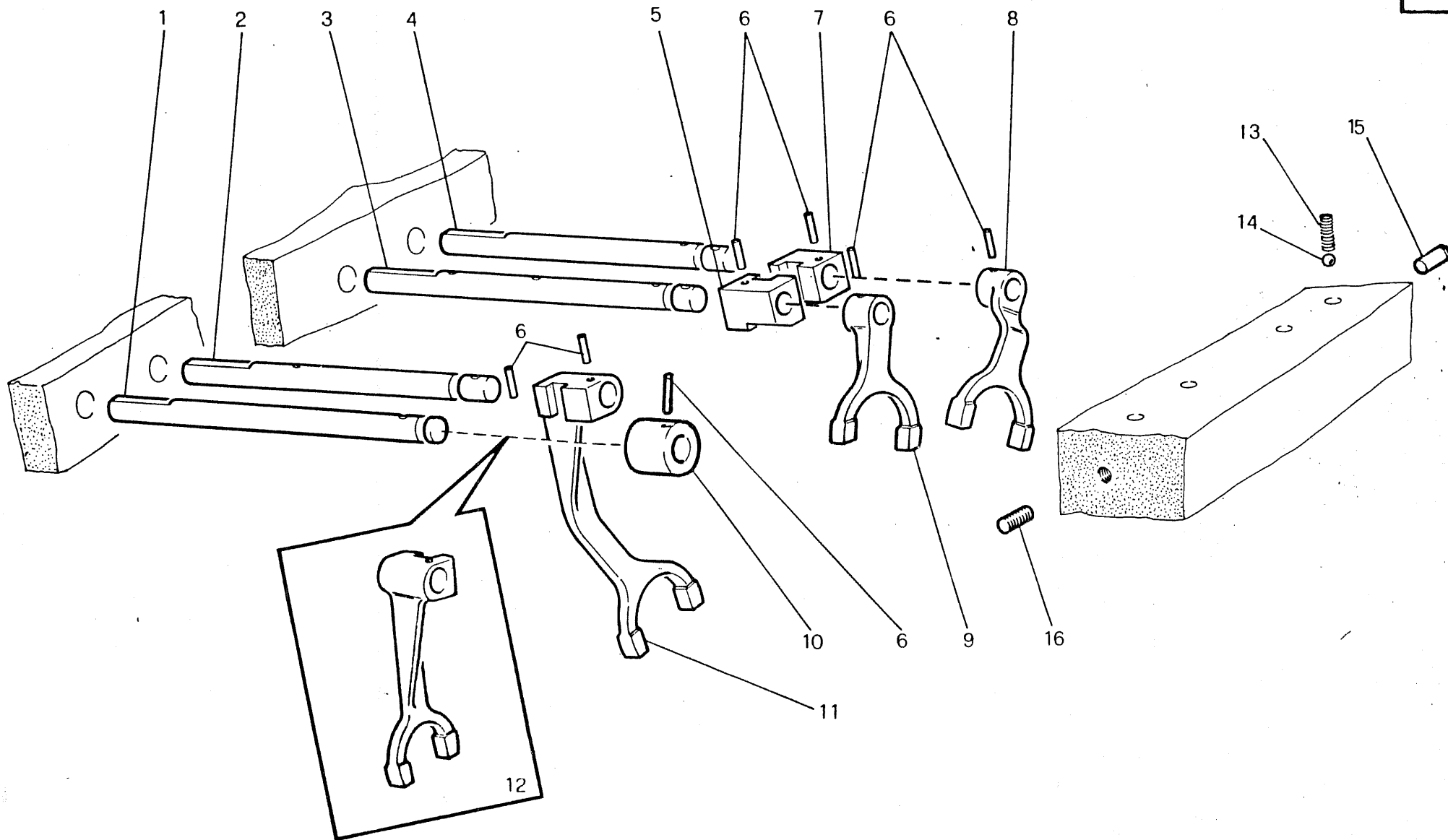

GRUPPO 220 CAMBIO - GEARBOX
 SOT.GR. 227 Aste e forcelle - Rods and forks

Titma

3.65

TAV.9

3.55

365.091.01

1983

RIF.	CODICE PEZ.	Q	DENOMINAZIONE	DENOMINATION	MOD.
1	360.06.0747.00	1	Asta RM	Sliding rod	
2	360.06.0748.00	1	Asta riduttore	Reducer sliding rod	
3	360.06.0746.00	1	Asta 3° e 4°	3° and 4° sliding rod	
4	360.06.0745.00	1	Asta 1° e 2°	1° " 2° " "	
5	380.08.0112.00	1	Nasello 3° - 4°	3° and 4° nib	
6	50.0107	7	Spina elastica	Spring pin	
7	380.08.0095.00	1	Nasello 1° - 2°	1° and 2° nib	
8	360.02.0689.00	1	Forcella 1° - 2°	1° and 2° speed fork	
9	360.02.0690.00	1	Forcella 3° e 4°	3° and 4° speed fork	
10	380.06.0408.00	1	Distanziale	Spacer	
11	360.02.0691.00	1	Forcella riduttore	Reducer fork	
12	360.02.0692.00	1	Forcella RM	Fork	
13	380.18.0102.00	4	Molla	Spring	
14	12.0008	4	Sfera	Ball	
15	360.06.0778.00	2	Nottolino	Pin	
16	19.0501	2	Vite	Screw	

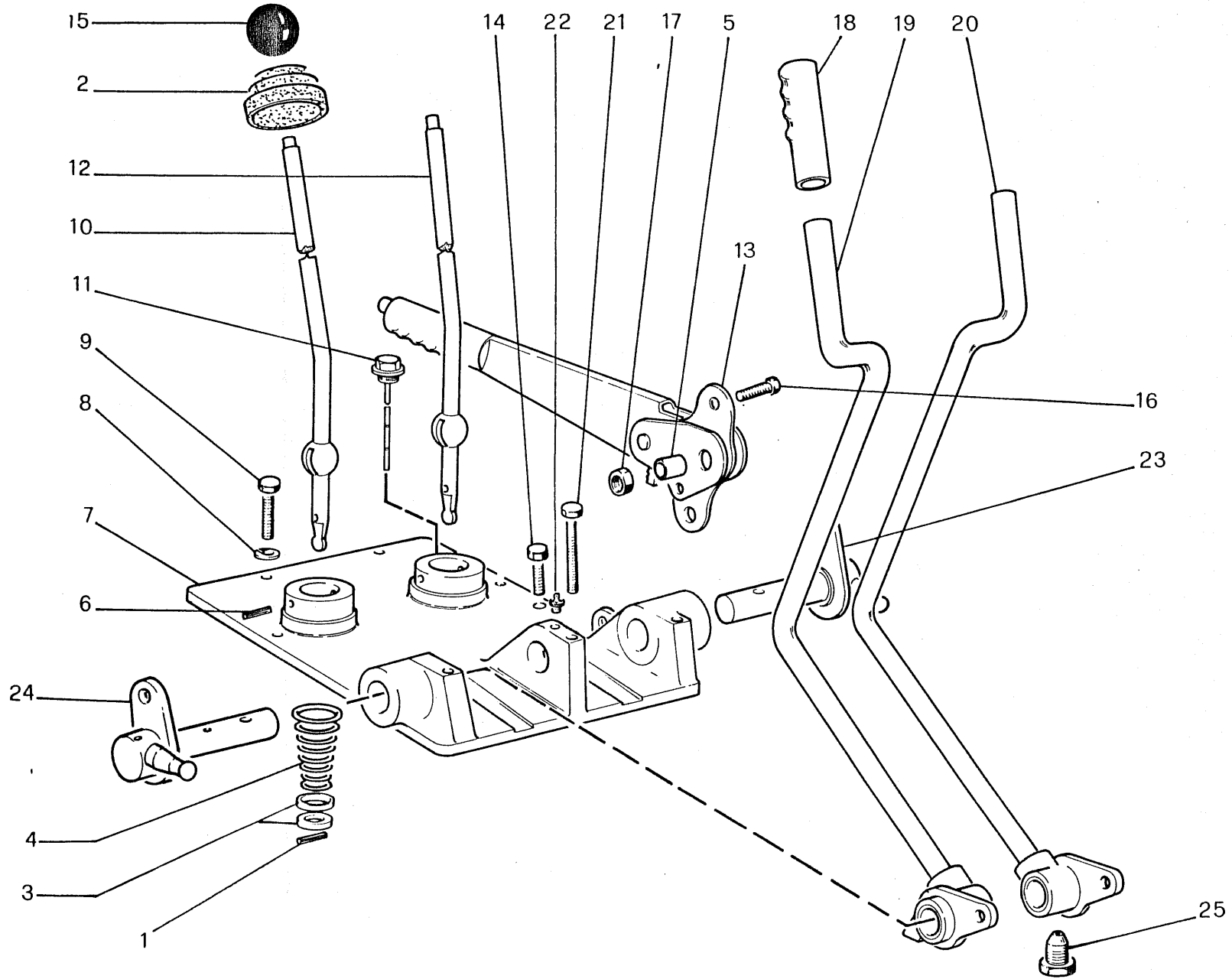

GRUPPO 220 CAMBIO - GEARBOX
 SOT.GR. 228 Comandi cambio - Gearbox controls

Itma

3.65

TAV.10

3.55

365.101.01.

1983

RIF.	CODICE PEZ.	Q	DENOMINAZIONE	DENOMINATION	MOD.
1	49.0048	2	Spina elastica	Spring pin	
2	380.29.0336.00	2	Cuffia	Rubber protection	
3	380.09.0334.00	4	Scodellino	Lever cap	
4	380.18.0335.00	2	Molla	Spring	
5	380.12.0626.00	1	Distanziale	Spacer	
6	49.0770	4	Spina elastica	Spring pin	
7	360.48.0673.00	1	Coperchio	Cover	
8	24.0001	7	Rosetta elastica	Spring washer	
9	19.0001	3	Vite	Screw	
10	380.04.0333.00	1	Leva rid. e RM	Reducer lever	
11	360.55.0829.00	1	Tappo	Cap	
12	380.04.0332.00	1	Leva comando marce	Speed shift lever	
13	380.55.0316.00	1	Leva freno a mano	Handbrake lever	
14	19.0256	1	Vite	Screw	
15	50.0246	2	Impugnatura sferica	Handle	
16	19.0033	1	Vite	Screw	
17	19.0114	1	Dado	Nut	
18	380.03.0488.00	2	Impugnatura leve	Steering lever handle	
19	360.11.0866.00	1	Leva sx.	Left lever	
20	360.11.0865.00	1	Leva dx.	Right lever	
21	19.0215	3	Vite	Screw	
22	15.0004	1	Ingrassatore	Greaser	
23	360.11.0868.00	1	Asse leva dx.	Right lever axle	
24	360.11.0869.00	1	Asse leva sx.	Left lever axle	
25	380.20.0141.00	2	Vite	Screw	

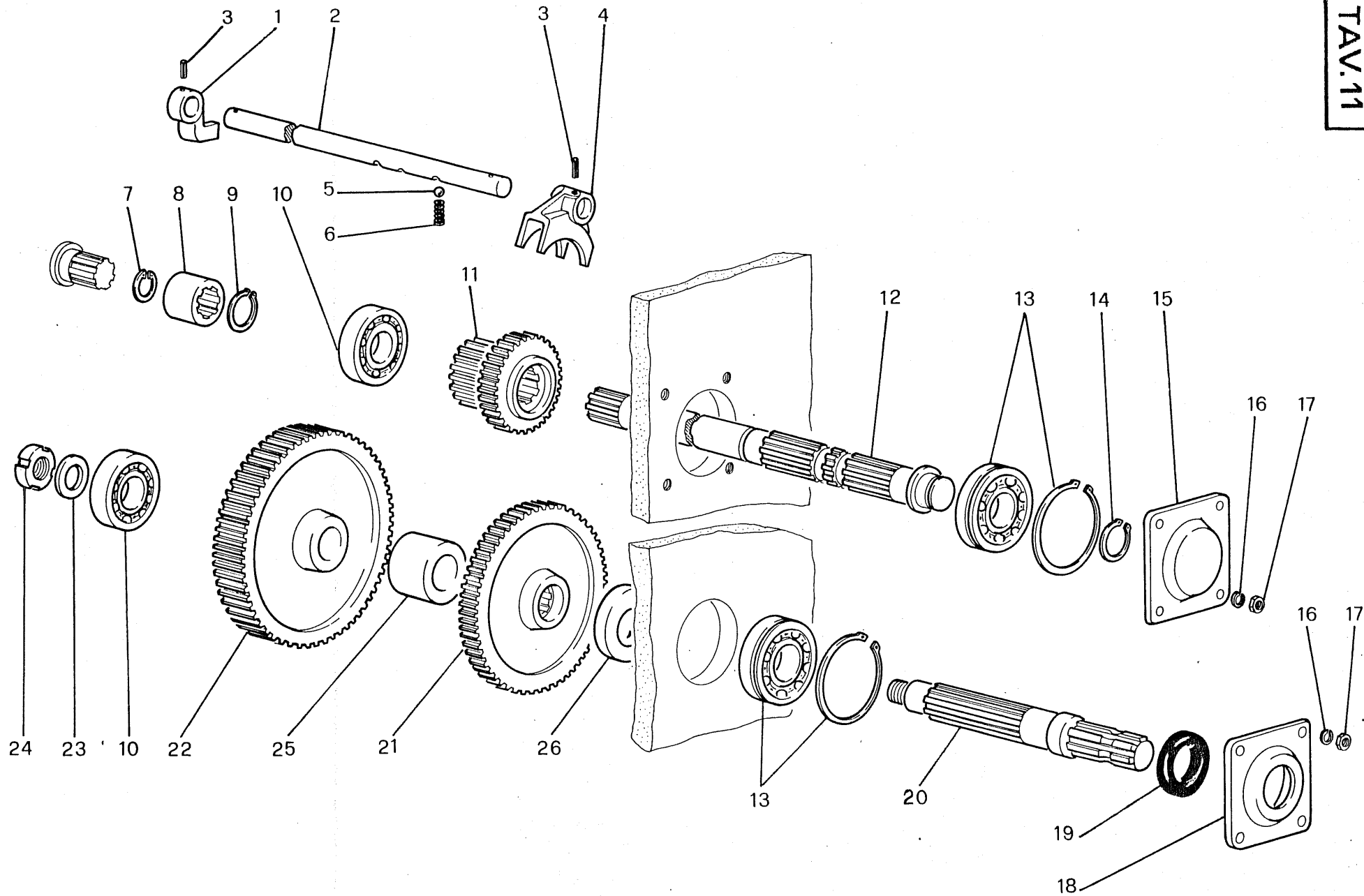

GRUPPO 230 PRESA DI FORZA - P.T.O.
SOT.GR. 231 Ruotismi - Gears

Titma

3.65

TAV.11

3.55

365.111.01

1983

RIF.	CODICE PEZ.	Q	DENOMINAZIONE	DENOMINATION	MOD.
1	380.02.0114.00	1	Nasello P.F.	P.T.O. support	
2	360.06.0750.00	1	Asta P.F. 540	P.T.O. sliding rod	
3	50.0107	1	Spina elastica	Spring pin	
4	380.02.0094.01	1	Forcella P.F.	P.T.O. clevis	
5	12.0008	1	Sfera	Ball	
6	380.18.0102.00	1	Molla	Spring	
7	14.0075	1	Anello elastico	Spring ring	
8	360.07.0652.00	1	Manicotto coll. P.F.	P.T.O. coupling sleeve	
9	14.0006	1	Anello elast.	Spring ring	
10	12.0181	1	Cuscinetto	Bearing	
11	360.05.0648.00	1	Ingranaggio P.F.	P.T.O. gear	
12	360.07.0647.00	1	Albero conduttore	Driver shaft	
13	12.0172	1	Cuscinetto	Bearing	
14	14.0017	1	Anello elast.	Spring ring	
15	380.01.0083.01	1	Coperchio P.F. sup.	P.T.O. cover	
16	24.0001	8	Rosetta elast.	Spring washer	
17	19.0028	8	Dado	Nut	
18	380.01.0084.01	1	Coperchio P.F. inf.	P.T.O. cover	
19	13.0220	1	Anello di tenuta	Seal	
20	360.07.0645.00	1	Albero standard P.F.	P.T.O. standard shaft	
21	360.05.0602.00	1	Ingranaggio P.F.	Gear	
22	360.05.0601.00	1	Ingranaggio P.F.	Gear	
23	24.0039	1	Distanziale	Spacer	
24	19.0482	1	Dado autoblocc.	Nut	
25	360.12.0773.00	1	Distanziale	Spacer	
26	360.12.0774.00	1	Distanziale	Spacer	

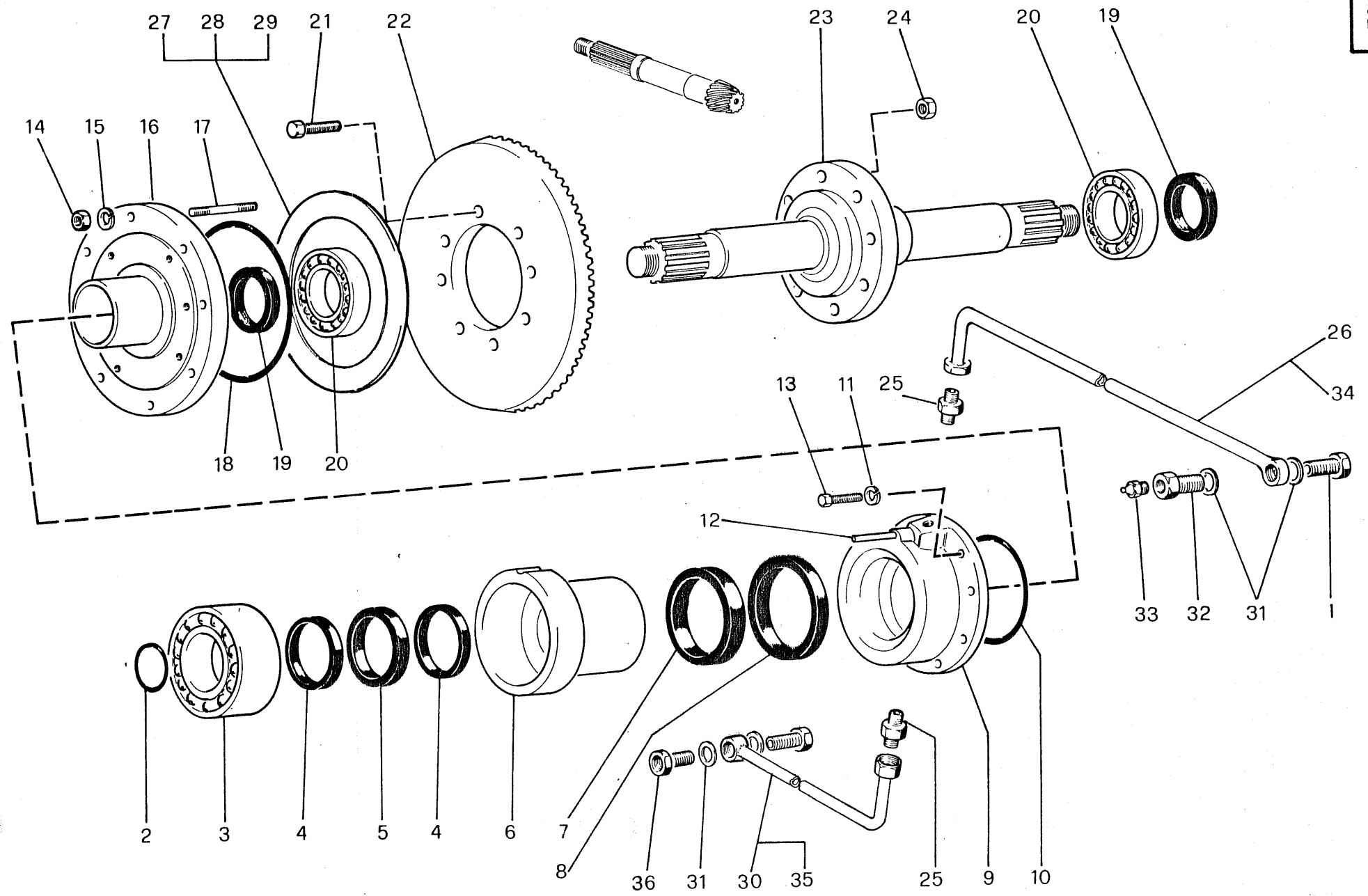

GRUPPO 240 PONTE POSTERIORE - REAR CASING
SOT. GR. 241 Ponte posteriore - Rear casing
 242 Spingidisco - Pressure plate

Itma

3.65

TAV.12

3.55

365.121.01

1983

RIF.	CODICE PEZ.	Q	DENOMINAZIONE	DENOMINATION	MOD.
1	49.0118	4	Vite cava	Special screw	
2	13.0185	2	Anello OR	O. ring	
3	12.0111	2	Cuscinetto	Bearing	
4	380.29.0707.00	4	Fascia guida	Ring	
5	13.0236	2	Guarnizione	Gasket	
6	360.04.0781.00	2	Pistone	Piston	
7	13.0215	2	Anello parapolvere	Seal	
8	13.0237	2	Guarnizione	Gasket	
9	380.01.0003.01	2	Cilindro esterno	External cylinder	
10	13.0221	2	Anello OR	O. ring	
11	24.0002	12	Rosetta elastica	Spring washer	
12	50.0036	2	Spina elastica	Spring pin	
13	19.0019	12	Vite	Screw	
14	19.0314	16	Dado	Nut	
15	24.0001	16	Rosetta elastica	Spring washer	
16	360.02.0776.00	2	Supporto ridutt. centr.	Support	
17	380.20.0023.00	16	Prigioniero	Stud bolt	
18	13.0213	2	Anello OR	O. ring	
19	13.0240	2	Paraolio	Seal	
20	12.0190	2	Cuscinetto	Bearing	
21	19.0481	10	Vite	Screw	
22	360.05.0640.00	1	Corona conica	Ring bevel gear	
23	360.05.0572.00	1	Asse riduttore centr.	Shaft	
24	19.0315	10	Dado autoblocc.	Nut	
25	50.0241	4	Raccordo dritto	Connection	
26	360.27.0915.00	1	Tubo spurgo dx.	Right pipe	
27	380.09.0054.00	4	Spessore 0,5 mm.	0,5 mm. spacer	
28	380.09.0055.00	2	" 0,2 mm.	0,2 mm. "	
29	380.09.0056.00	2	" 0,1 mm.	0,1 mm. "	
30	360.27.0914.00	1	Tubo cilindro sx.	Left pipe	
31	49.0547	8	Rosetta	Washer	
32	360.06.0948.00	2	Raccordo	Connection	
33	49.0106	2	Spurgo	Connection	
34	360.27.0916.00	1	Tubo spurgo sx.	Left pipe	
35	360.27.0913.00	1	Tubo cilindro dx.	Right pipe	
36	360.06.0947.00	2	Raccordo	Connection	

CP OZZANO E

Itma

TRATTORI

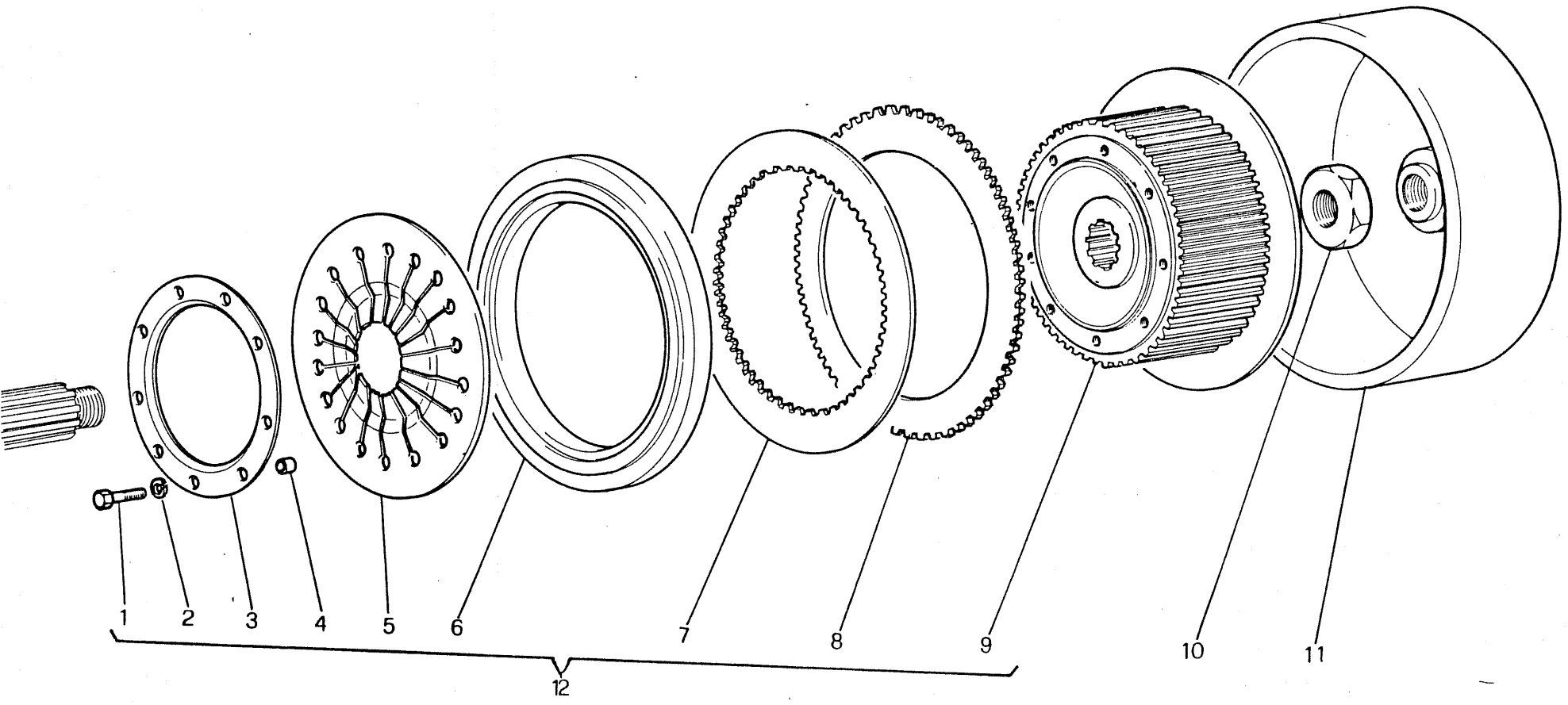

GRUPPO 240 PONTE POSTERIORE - REAR CASING

SOT.GR. 243 Frizioni laterali - Steering clutches

Titma**3.65****TAV.13****3.55**

365.131.01

1983

RIF.	CODICE PEZ.	Q	DENOMINAZIONE	DENOMINATION	MOD.
1	19.0146	9	Vite	Screw	
2	24.0004	9	Rosetta elastica	Spring washer	
3	996.56.0051.00	1	Anello	Ring	
4	996.56.0045.00	9	Distanziale	Spacer	
5	996.56.0052.00	1	Molla	Spring	
6	996.56.0053.00	1	Spingidisco	Clutch plate	
7	103.56.0674.00	8	Disco conduttore	Driver disc	
8	103.56.0675.00	8	Disco condotto	Driven disc	
9	996.56.0056.00	2	Tamburo interno	Int. drum	
10	360.20.0571.00	2	Dado speciale	Nut	
11	360.56.0569.00	2	Tamburo esterno	Ext. drum	
12	360.56.0570.00	2	Frizione completa	Complete steering clutch	

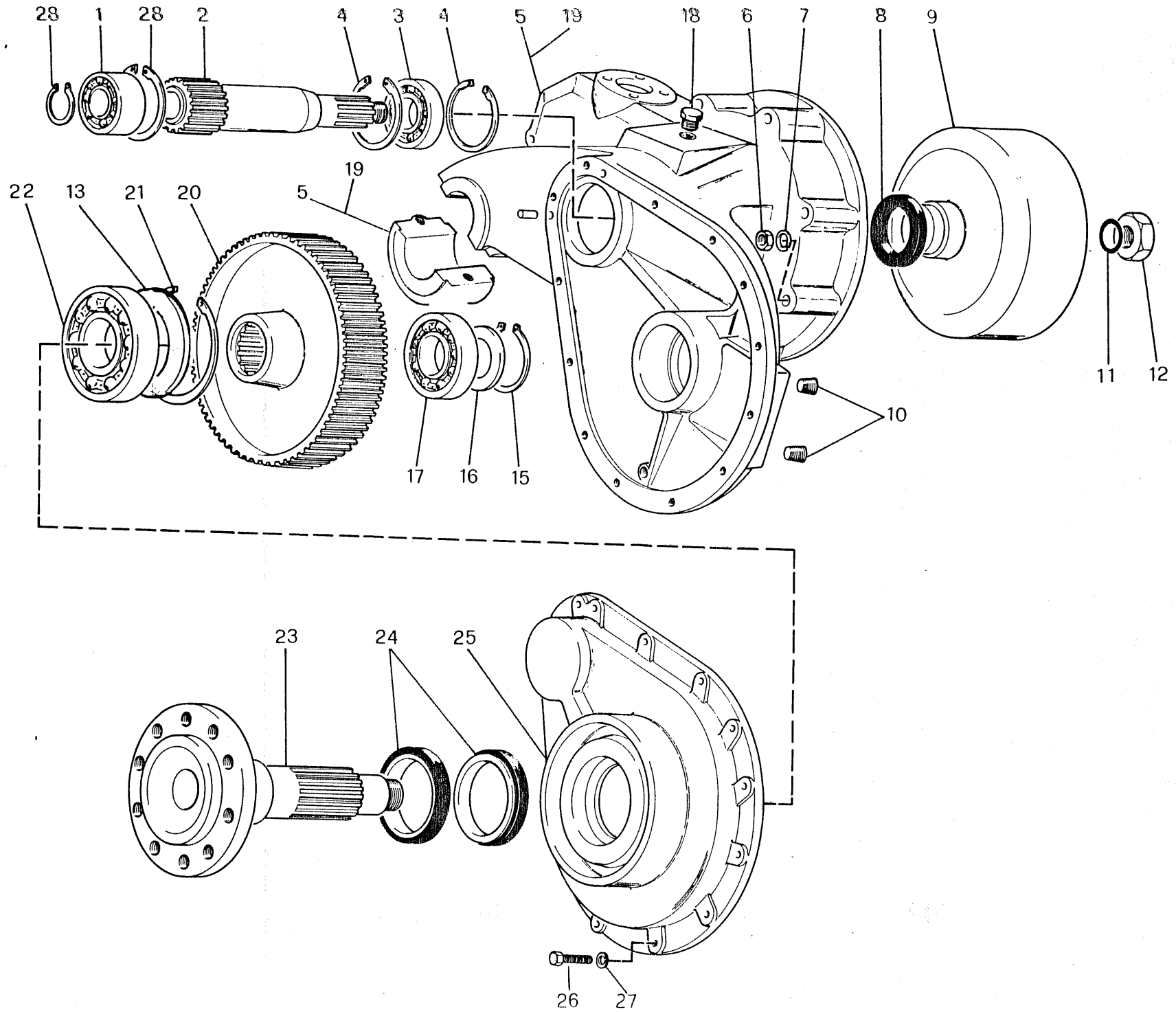

GRUPPO 240 PONTE POSTERIORE - REAR CASING

SOT. GR. 244 Riduttori laterali - Reducer

Titma**3.55****TAV.14**

365.141.01

1983

RIF.	CODICE PEZ.	Q	DENOMINAZIONE	DENOMINATION	MOD.
1	12.0201	2	Cuscinetto	Bearing	
2	355.05.0665.00	2	Pignone riduttore	Pinion	
3	12.0056	2	Cuscinetto	Bearing	
4	14.0011	4	Anello elastico	Elastic ring	
5	355.48.0695.00	1	Scatola riduttore sx.	Left reducer box	
6	14.0049	20	Dado	Nut	
7	24.0003	20	Rosetta elastica	Spring washer	
8	13.0238	2	Paraolio	Seal	
9	360.56.0569.00	2	Tamburo esterno	External drum	
10	49.0121	4	Tappo conico	Cap	
11	13.0239	2	Anello OR	O. ring	
12	360.20.0571.00	2	Dado	Nut	
13	non previsto			unavailable	
14	50.0235	4	Spina	Pin	
15	14.0080	2	Anello elastico	Elastic ring	
16	12.0101	2	Cuscinetto	Bearing	
17	14.0063	2	Distanziale	Spacer	
18	50.0216	2	Tappo sfiato	Cap	
19	355.48.0694.00	1	Scatola ridutt. dx.	Right reducer box	
20	355.05.0664.00	2	Corona riduttore	Driven gear	
21	14.0079	2	Anello elastico	Elastic ring	
22	12.0200	2	Cuscinetto	Bearing	
23	355.05.0663.00	2	Asse ruota motrice	Wheel axle	
24	13.0242	2	Gruppo di tenuta	Special seal	
25	355.01.0726.00	2	Coperchio riduttori	Reducer cover	
26	19.0015	26	Vite	Screw	
27	24.0001	26	Rosetta elastica	Spring washer	
28	14.0006	2	Anello elastico	Elastic ring	
29	14.0013	2	Anello elastico	Elastic ring	

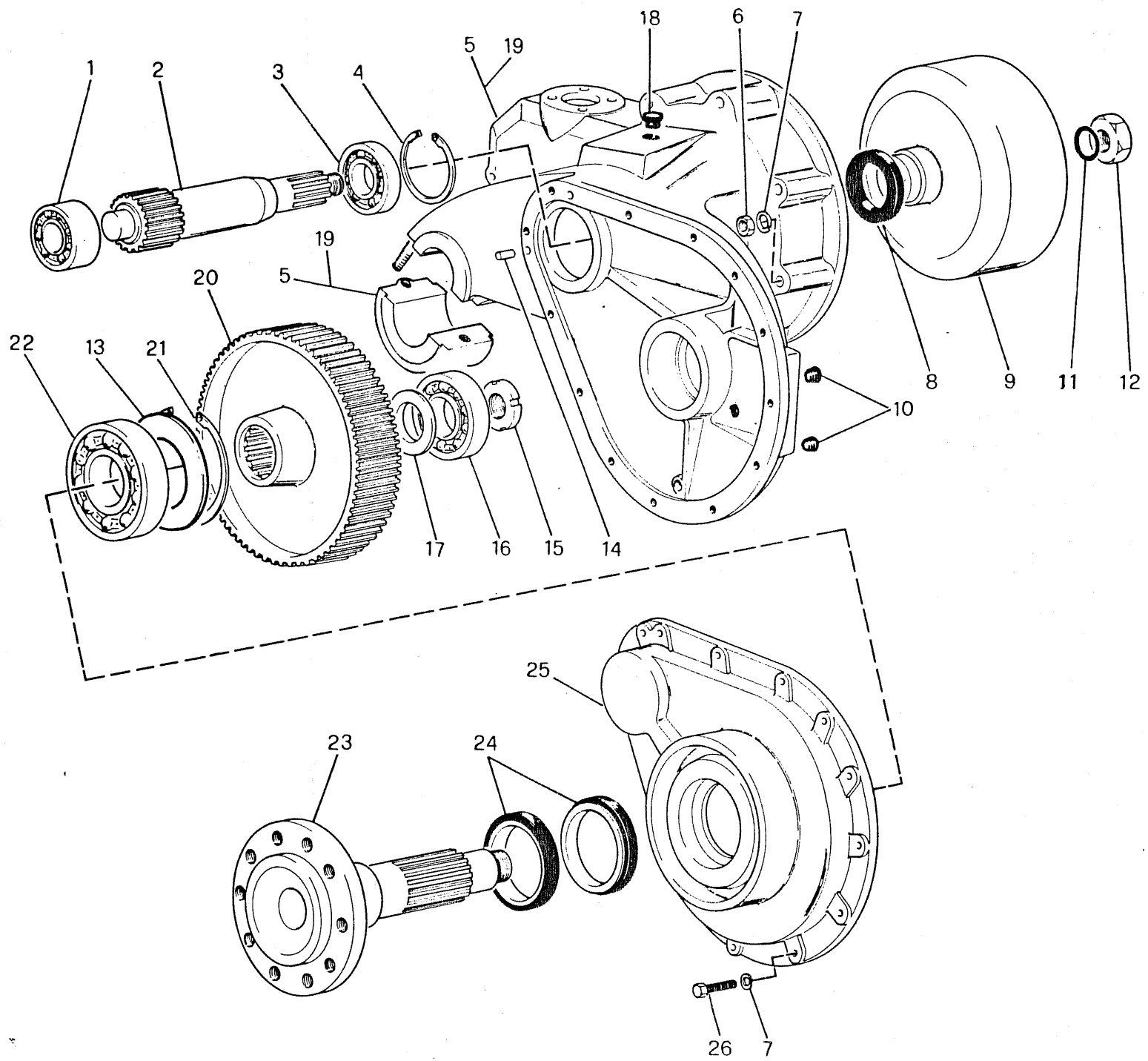

GRUPPO 240 PONTE POSTER. - REAR CASING

SOT.GR. 244 Riduttori laterali - Reducer

Titma 3.65**TAV.14**

365.141.01

1983

RIF.	CODICE PEZ.	Q	DENOMINAZIONE	DENOMINATION	MOD.
1	12.0183	2	Cuscinetto	Bearing	
2	360.05.0568.00	2	Pignone	Pinion	
3	12.0056	2	Cuscinetto	Bearing	
4	14.0011	2	Anello elastico	Elastic ring	
5	360.01.0545.00	1	Scatola riduttore sx.	Left reducer box	
6	19.0049	20	Dado	Nut	
7	24.0003	46	Rosetta elastica	Spring washer	
8	13.0238	2	Paraolio	Seal	
9	360.56.0569.00	2	Tamburo esterno	External drum	
10	49.0121	4	Tappo	Cap	
11	13.0239	2	Anello OR	O. ring	
12	360.20.0571.00	4	Ghiera	Adjusting nut	
13	non previsto			unavailable	
14	50.0245	4	Spina elastica	Spring pin	
15	103.20.4965.00	2	Ghiera	Adjusting nut	
16	12.0101	2	Cuscinetto	Bearing	
17	370.12.0202.00	2	Distanziale	Spacer	
18	50.0216	2	Tappo sfiato	Cap	
19	360.01.0544.00	1	Scatola riduttore dx.	Right reducer box	
20	370.05.0200.00	2	Corona cilindrica	Driven gear	
21	14.0076	2	Anello elastico	Elastic ring	
22	12.0182	2	Cuscinetto	Bearing	
23	370.05.0201.00	2	Asse ruota motrice	Wheel axle	
24	13.0230	2	Gruppo di tenuta	Special seal	
25	370.01.0195.01	2	Coperchio riduttori	Reducer cover	
26	19.0052	26	Vite	Screw	

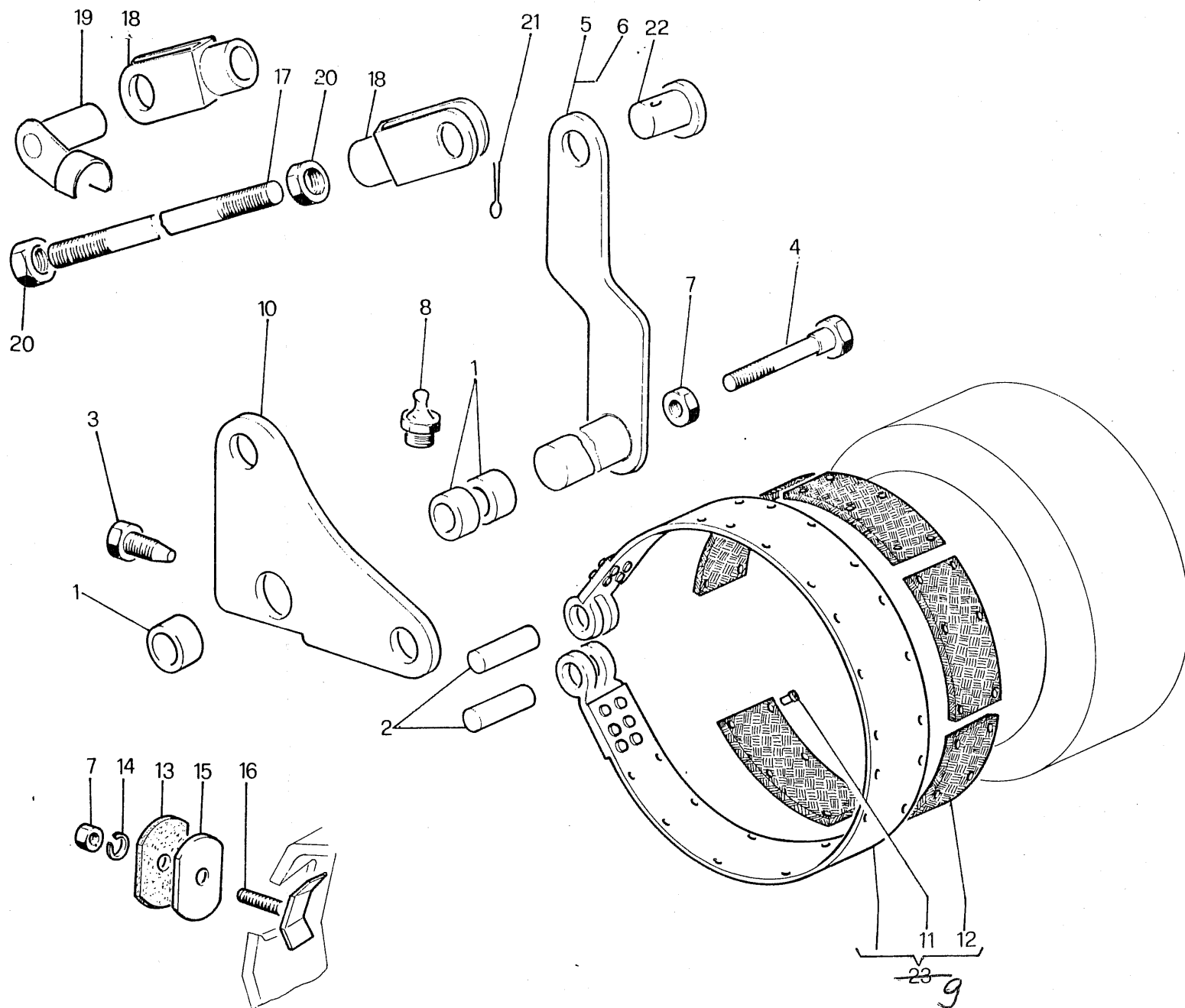

GRUPPO 310 FRENI - BRAKES
 SOT.GR. 311 Freno a nastro - Band brake

Itma

3.65

TAV.15

3.55

365.151.01

1983

RIF.	CODICE PEZ.	Q	DENOMINAZIONE	DENOMINATION	MOD.
1	360.16.0794.00	6	Boccola	Bush	
2	003.06.3808.00	4	Perno	Pin	
3	380.20.0141.00	2	Vite speciale	Special screw	
4	19.0083	2	Vite	Screw	
5	360.11.0790.00	1	Asse leva dx.	Right lever	
6	360.11.0791.00	1	Asse leva sx.	Left lever	
7	19.0003	6	Dado	Nut	
8	15.0004	2	Ingrassatore	Greaser	
9	360.56.0788.00	2	Nastro freno compl.	Complete brake band	
10	360.13.0789.00	2	Leva nastro freno	Brake band lever	
11	49.0008	42	Rivetto	Rivet	
12	360.56.1073.00	6	Guarniz. d'attrito	Brake band lining	
13	380.09.0340.00	2	Coperchietto	Cover	
14	24.0002	2	Rosetta elastica	Spring washer	
15	380.17.0342.00	2	Guarnizione	Gasket	
16	380.11.0341.00	2	Staffa	Fixing strap	
17	360.06.0876.00	2	Tirante	Tie rod	
18	49.0130	4	Forcellino	Fork	
19	50.0208	2	Perno con clip	Special pin	
20	19.0028	4	Dado	Nut	
21	24.0027	2	Copiglia	Split pin	
22	100.06.0222.00	2	Perno	Pin	

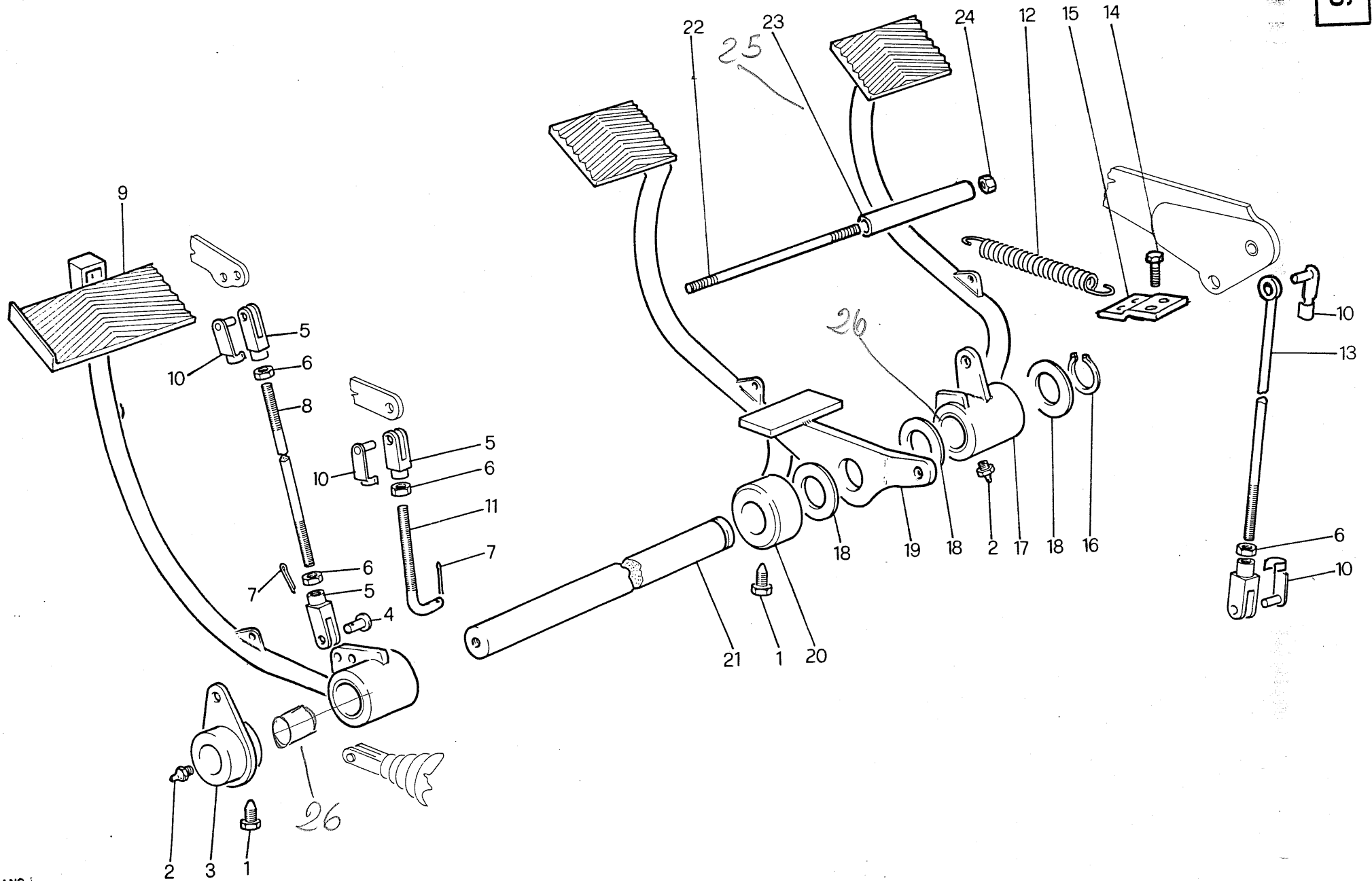

GRUPPO 310 FRENI - BRAKES
 SOT. GR. 312 Pedali e rinvii - Pedal control

Gitma

3.65

TAV.16

3.55

365.161.01

1983

RIF.	CODICE PEZ.	Q	DENOMINAZIONE	DENOMINATION	MOD.
1	380.20.0141.00	3	Vite	Screw	
2	15.0004	4	Ingrassatore	Greaser	
3	360.11.0863.00	1	Leva	Lever	
4	100.06.0222.00	1	Perno	Pin	
5	49.0130	4	Forcellino	Fork	
6	19.0028	4	Dado	Nut	
7	24.0027	2	Copiglia	Split pin	
8	360.06.0893.00	1	Tirante <i>340.06.0257</i>	Tie rod	
9	360.48.0867.00	1	Pedale frizione	Clutch pedal	
10	50.0208	4	Perno con clips	Pin	
11	360.06.0875.00	1	Tirante	Tie rod	
12	380.18.0309.00	3	Molla	Spring	
13	340.04.0257.00	1	Tirante	Tie rod	
14	19.0001	4	Vite	Screw	
15	360.08.0871.00	1	Squadretto	Strap	
16	14.0006	1	Anello elastico	Elastic ring	
17	360.48.0861.00	1	Pedale freno dx.	Right brake pedal	
18	380.09.0305.00	1	Rondella	Washer	
19	360.11.0864.00	1	Traino pedali	Pedal strap	
20	360.11.0862.00	1	Pedale freno sx.	Left brake pedal	
21	360.06.0860.00	1	Asse pedali	Pedal axle	
22	380.20.0050.00	2	Prigioniero	Stud bolt	
23	360.12.0872.00	1	Fermo pedali <i>SX</i>	Pedal stopper	
24	19.0049	2	Dado	Nut	
<i>25</i>	<i>662424</i>	<i>1</i>	<i>Fermo pedali dx</i>	<i>Pedal stopper</i>	
<i>26</i>	<i>660687</i>	<i>4</i>	<i>Boccole</i>		

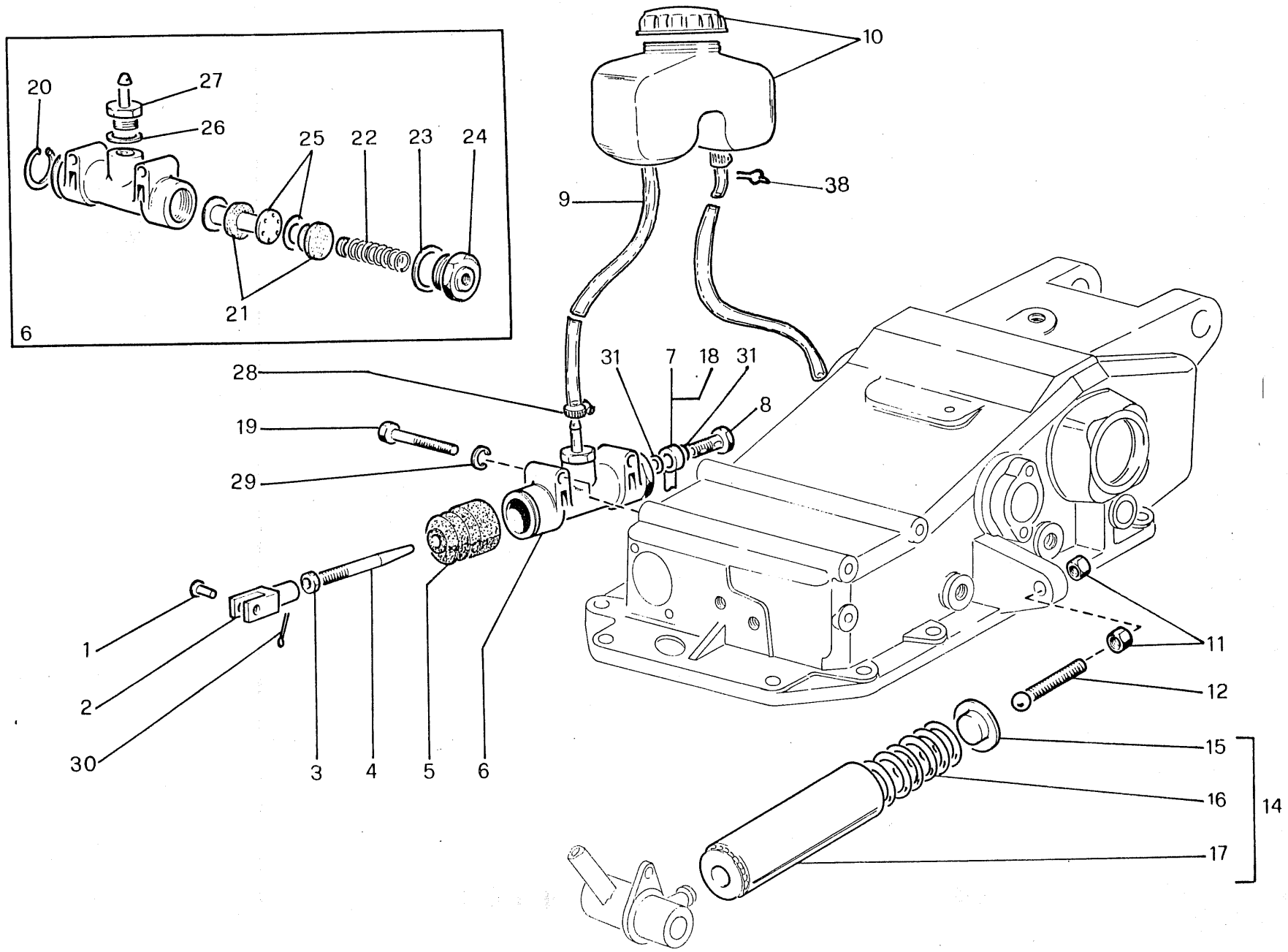

GRUPPO 320 STERZO - STEERING
 SOT.GR. 321 Servocomando - Control service
 322 Pompa - Pump

Itma

3.65

TAV. 17

3.55

365.171.01

1983

RIF.	CODICE PEZ.	Q	DENOMINAZIONE	DENOMINATION	MOD.
1	100.06.0222.00	2	Perno	Pin	
2	49.0130	2	Forcellino	Fork	
3	19.0028	4	Dado	Nut	
4	360.06.0912.00	2	Puntalino	Rod	
5	49.0598	2	Cuffia in gomma	Rubber protection	
6	380.55.0327.00	2	Pompa completa	Complete pump	
7	360.27.0918.00	1	Tubo sx.	Left pipe	
8	49.0118	4	Vite cava	Special screw	
9	380.28.0684.00	2	Tubo	Pipe	
10	50.0166	1	Serbatoio	Oil tank	
11	19.0168	4	Dado	Nut	
12	360.06.0882.00	2	Puntone	Rod	
13	19.0049	10	Dado	Nut	
14	360.48.0885.00	2	Servocomando	Control service	
15	360.06.0888.00	2	Pastiglia	Cap	
16	360.18.0887.00	2	Molla servocomando	Service spring	
17	360.11.0886.00	2	Contentitore	Service body	
18	360.27.0917.00	1	Tubo dx.	Right pipe	
19	19.0005	4	Vite	Screw	
20	14.0034	2	Anello elastico	Elastic ring	
21	50.0274	2	Serie guarnizioni	Gasket series	
22	49.0605	2	Molla	Spring	
23	49.0558	2	Guarnizione	Gasket	
24	49.0592	2	Tappo	Cap	
25	50.0276	2	Pistone	Piston	
26	49.0551	2	Guarnizione	Gasket	
27	50.0196	2	Raccordo	Straight	
28	49.0862	4	Fascetta	Clamp	
29	24.0002	4	Rosetta elastica	Spring washer	
30	24.0027	2	Copiglia	Split pin	
31	49.0547	4	Guarniz; alluminio	Aluminium washer	
32	50.0168	2	Mcletta fiss. serbat.	Oil tank fixing spring	

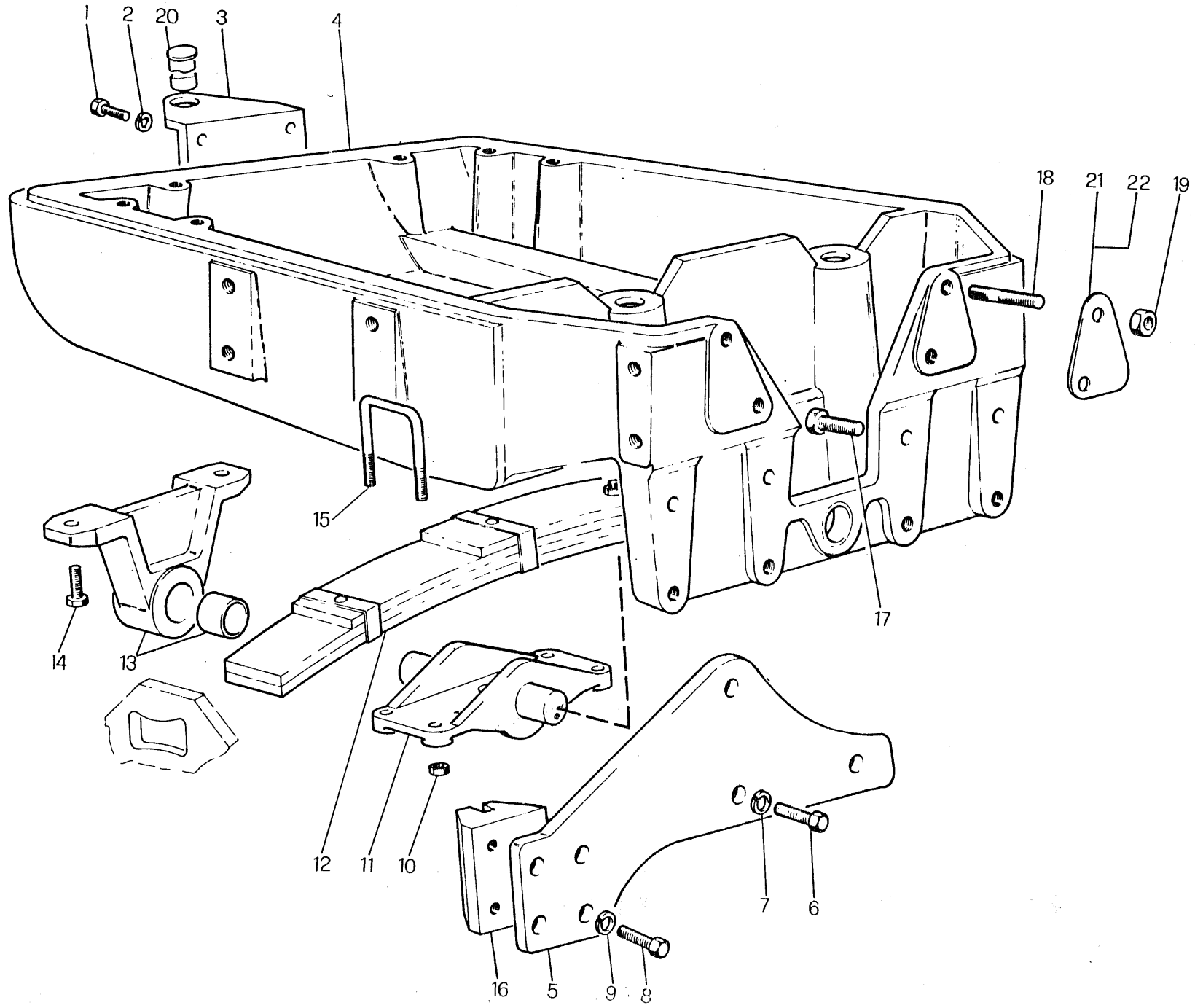

GRUPPO 410 SOSPENSIONI - SUSPENSION

SOT.GR. 411 Sospensione anteriore - Front suspension

Gitma 3.55**TAV.18**

365.181.01

1983

RIF.	CODICE PEZ.	Q	DENOMINAZIONE	DENOMINATION	MOD.
1	19.0056	4	Vite	Screw	
2	24.0014	4	Rosetta elastica	Spring washer	
3	380.11.0619.01	1	Gancio di traino	Anterior claw	
4	360.01.0724.00	1	Supporto anteriore	Ant. support	661730
5	355.13.0841.00	2	Supporto guide "N"	"N" support	
5	355.13.0842.00	2	Supporto guide "M"	"M" support	
6	19.0320	6	Vite	Screw	
7	24.0014	6	Rosetta elastica	Spring washer	
8	19.0052	8	Vite	Screw	
9	24.0003	8	Rosetta elastica	Spring washer	
10	19.0192	4	Dado	Nut	
11	360.04.0832.00	1	Supporto oscillante	Oscillating support	
12	355.18.0714.00	1	Balestra "N"	"N" leaf spring	
12	355.18.0713.00	1	Balestra "M"	"M" leaf spring	
13	380.48.0194.00	1	Supporto balestra	Leaf spring support	
14	19.0487	2	Vite	Screw	
15	355.06.0838.00	2	Cavallotto "N"	"N" leaf clip	
15	360.06.0836.00	2	Cavallotto "M"	"M" leaf clip	
16	360.04.0843.00	2	Guida carrelli	Frame guide	
17	19.0088	4	Vite	Screw	
18	355.20.0971.00	2	Prigioniero	Stud bolt	
19	19.0087	2	Dado	Nut	
20	380.06.0734.00	1	Perno	Pin	
21	360.13.0806.00	1	Distanziale dx.	Right spacer	
22	360.13.0807.00	1	" sx.	Left "	

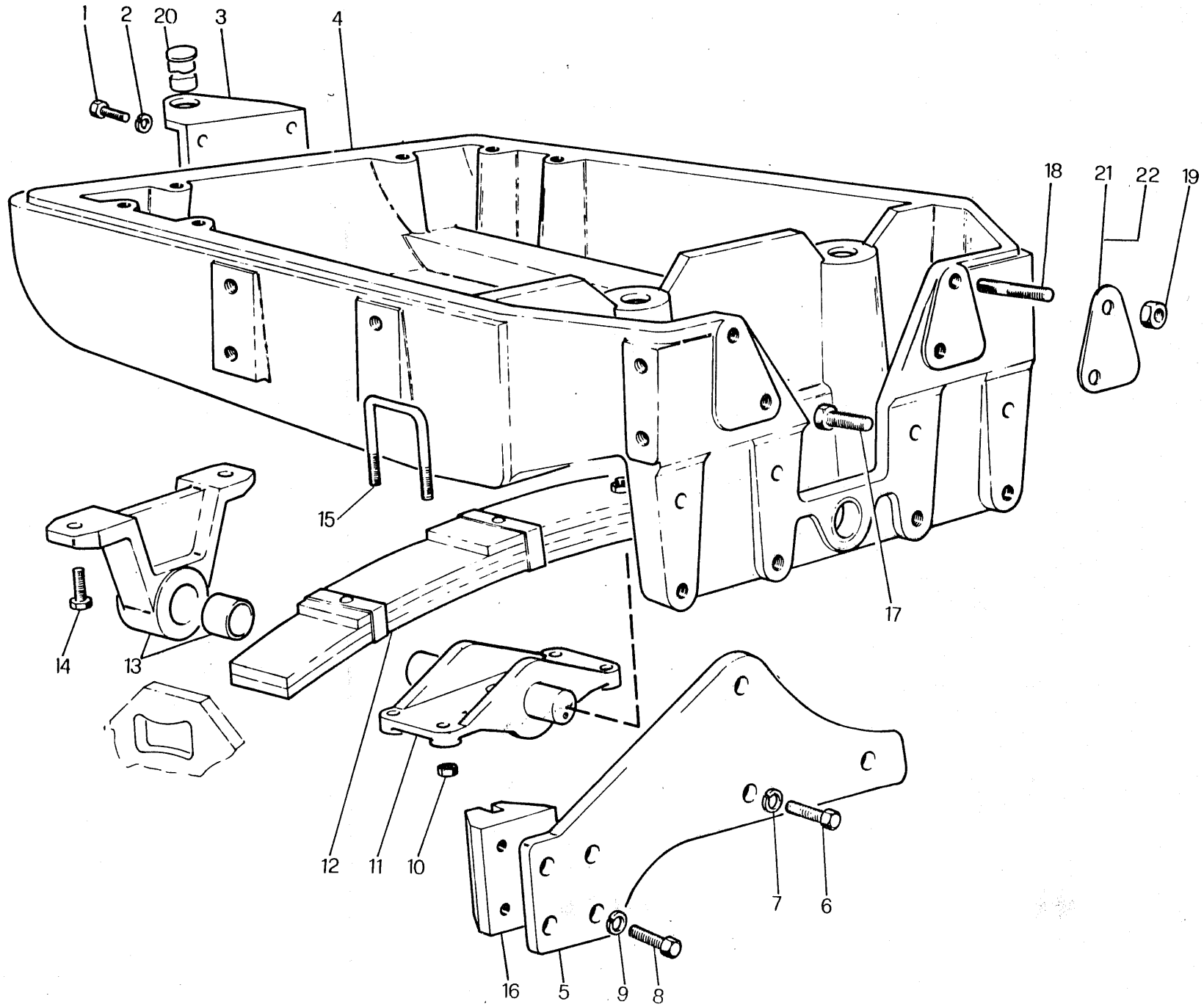

GRUPPO 410 SOSPENSIONI - SUSPENSION
 SOT.GR. 411 Sospensione anteriore - Front suspension

Gitma 3.65

TAV.18

365.181.01

1983

RIF.	CODICE PEZ.	Q	DENOMINAZIONE	DENOMINATION	MOD.
1	19.0056	4	Vite	Screw	
2	24.0014	4	Rosetta elastica	Spring washer	
3	380.11.0619.01	1	Gancio di traino ant.	Anterior claw	
4	360.01.0724.00	1	Supporto anteriore	Ant. support	661730
5	360.13.0839.00	2	Supporto guide "N"	"N" support	con Boccola
5	360.13.0840.00	1	Supporto guide "M"	"M" support	
6	19.0320	6	Vite	Screw	
7	24.0014	6	Rosetta elastica	Spring washer	
8	19.0052	8	Vite	Screw	
9	24.0003	8	Rosetta elastica	Spring washer	
10	19.0192	4	Dado	Nut	
11	360.04.0832.00	1	Supporto oscillante	Oscillating support	
12	360.18.0712.00	1	Balestra "N"	"N" leaf spring	
12	360.18.0711.00	1	Balestra "M"	"M" leaf spring	
13	380.48.0194.00	1	Supporto balestra	Leaf spring support	
14	19.0487	2	Vite	Screw	
15	360.06.0836.00	2	Cavallotto "N"	"N" leaf clip	
15	360.06.0837.00	2	Cavallotto "M"	"M" leaf clip	
16	360.04.0843.00	2	Guida carrelli	Frame guide	
17	19.0489	4	Vite	Screw	
18	101.20.1308.00	2	Prigioniero	Stud bolt	
19	19.0087	2	Dado	Nut	
20	380.06.0734.00	1	Perno	Pin	
21	360.13.0806.00	1	Distanziale dx.	Right spacer	
22	360.13.0807.00	1	" sx.	Left "	

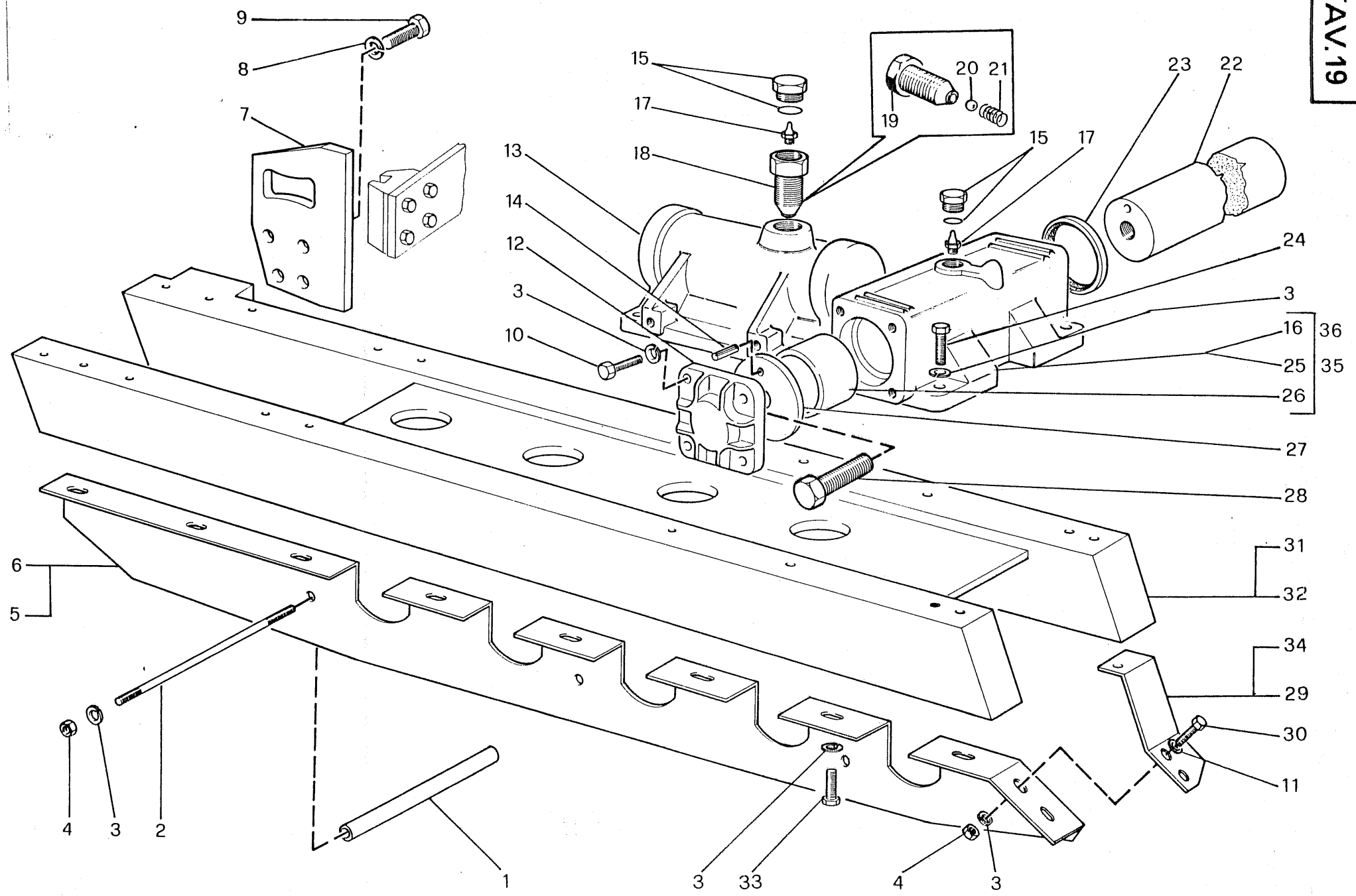

GRUPPO 420 CINGOLATURA - TRACKS
SOT.GR. 421 Carrelli - Track frames

Titma 3.55

TAV.19

365.191.01

1983

RIF.	CODICE PEZ.	Q	DENOMINAZIONE	DENOMINATION	MOD.
1	103.12.3303.00	6	Distanziale	Spacer	
2	103.19.3351.00	6	Tirante	Tie rod	
3	24.0003	40	Rosetta elastica	Spring washer	
4	19.0049	12	Dado	Nut	
5	355.10.0802.01	2	Riparo cingolo dx.	Right track repair	
6	355.10.0803.01	2	" " sx.	Left " "	
7	360.13.0815.00	2	Piastra guida carr.	Strap	
8	24.0028	6	Rosetta elastica	Spring washer	
9	19.0418	6	Vite	Screw	
10	19.0072	8	Vite	Screw	
11	24.0021	8	Rosetta piana	Washer	
12	360.01.0574.00	2	Coperchio	Cover	
13	360.01.0561.00	2	Cilindro	Cylinder	
14	50.0220	2	Spina	Pin	
15	50.0239	4	Tappo	Cap	
16	360.02.0565.00	1	Supporto carrello dx.	Right frame support	
17	15.0004	4	Ingrassatore	Greaser	
18	380.48.0038.00	2	Valvola completa	Complete valve	
19	380.06.0038.00	2	Corpo valvola	Valve body	
20	12.0008	2	Sfera	Ball	
21	380.18.0037.00	2	Molla	Spring	
22	355.06.0846.00	1	Barra trasv. "N"	"N" bar	
22	355.06.0847.00	1	" " "M"	"M" bar	
23	355.55.0812.00	2	Anello di tenuta	Seal	
24	19.0038	16	Vite	Screw	
25	360.02.0566.00	1	Supporto carrello sx.	Left frame support	
26	355.16.0818.00	4	Boccola	Bush	
27	360.09.0851.00	2	Anello di fermo	Washer	
28	19.0203	2	Vite	Screw	
29	360.10.0805.01	2	Riparo ruota sx.	Left wheel repair	
30	19.0013	8	Vite	Screw	
31	355.11.0739.01	1	Corpo carrello sx.	Left frame body	
32	355.11.0738.01	1	Corpo carrello dx.	Right frame body	
33	19.0051	32	Vite	Screw	
34	360.10.0804.01	2	Riparo ruota dx.	Right wheel repair	
35	355.48.0819.00	1	Supporto dx. compl.	Right complete support	
36	355.48.0820.00	1	Supporto sx. compl.	Left " "	

130253

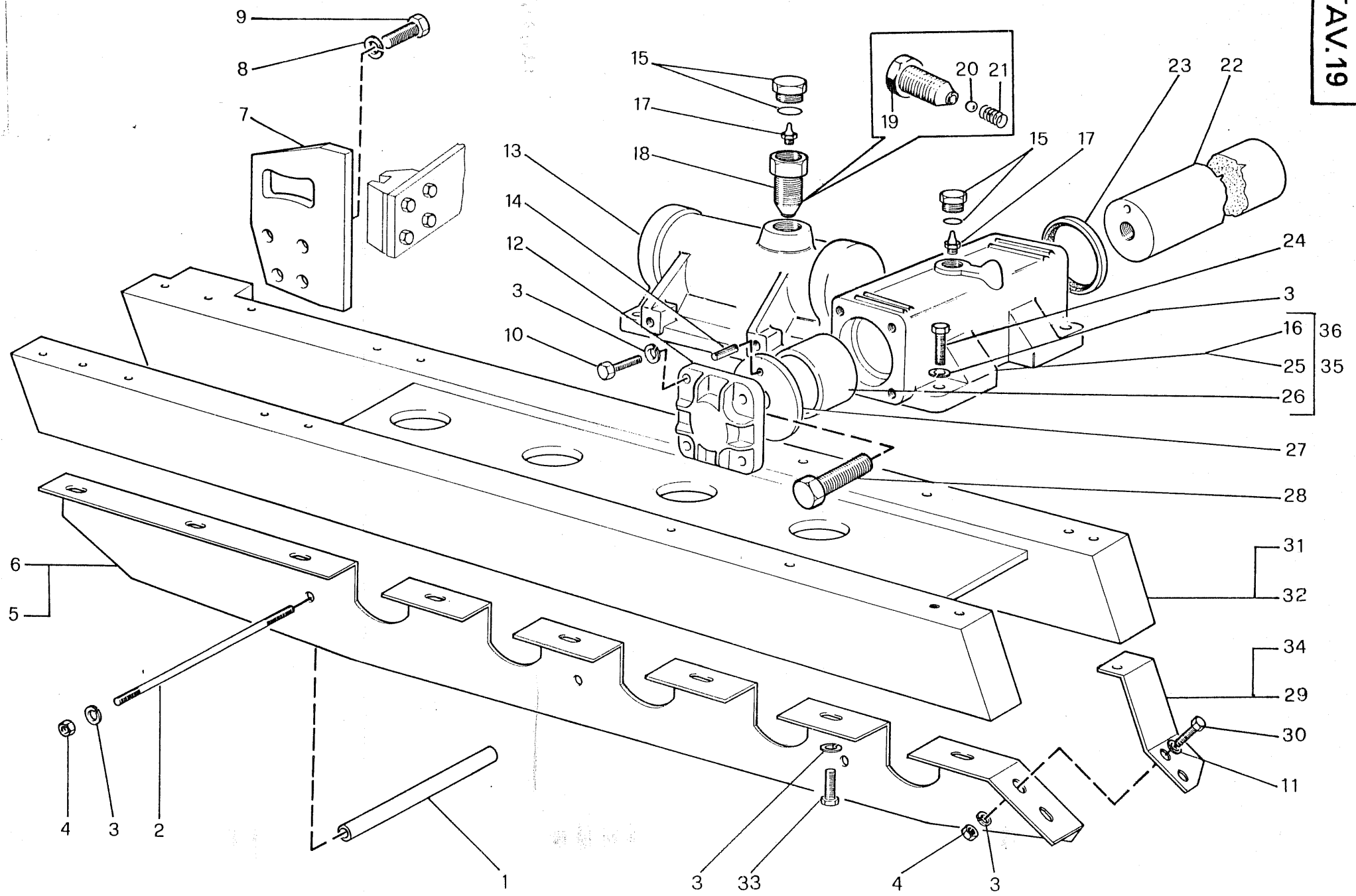

GRUPPO 420 CINGOLATURA - TRACKS

SOT.GR. 421 Carrelli - Track frames

Titma 3.65**TAV.19**

365.191.01

1983

RIF.	CODICE PEZ.	Q	DENOMINAZIONE	DENOMINATION	MOD.
1	103.12.3303.00	6	Distanziale	Spacer	
2	103.19.3351.00	6	Tirante	Tie rod	
3	24.0003	40	Rosetta elastica	Spring washer	
4	19.0049	12	Dado	Nut	
5	360.10.0800.01	2	Riparo cingolo dx.	Right track repair	
6	360.10.0801.01	2	" " sx.	Left " "	
7	360.13.0815.00	2	Piastra guida carrel.	Strap	
8	24.0028	6	Rosetta elastica	Spring washer	
9	19.0418	6	Vite	Screw	
10	19.0072	8	Vite	"	
11	24.0021	8	Rosetta piana	Washer	
12	360.01.0574.00	2	Coperchio	Cover	
13	360.01.0561.00	2	Cilindro	Cylinder	
14	50.0220	2	Spina	Pin	
15	50.0239	4	Tappo	Cap	
16	360.02.0565.00	1	Supporto dx.	Right support	
17	15.0004	4	Ingrassatore	Greaser	
18	380.48.0038.00	2	Valvola completa	Complete valve	
19	380.06.0038.00	2	Corpo valvola	Valve body	
20	12.0008	2	Sfera	Ball	
21	380.18.0037.00	2	Molla	Spring	
22	360.06.0844.00	1	Barra trasvers. N	"N" bar	
22	360.06.0845.00	1	Barra trasvers. M	"M" bar	
23	360.55.0811.00	2	Anello di tenuta	Seal	
24	19.0038	16	Vite	Screw	
25	360.02.0566.00	1	Supporto sx.	Left support	
26	360.16.0817.00	4	Boccola	Bush	
27	360.09.0851.00	2	Anello di fermo	Washer	
28	19.0203	2	Vite	Screw	
29	360.10.0805.01	2	Riparo ruota sx.	Left wheel repair	
30	19.0013	8	Vite	Screw	
31	360.11.0737.01	1	Corpo carrello sx.	Left frame body	
32	360.11.0736.01	1	Corpo carrello dx.	Right frame body	
33	19.0051	32	Vite	Screw	
34	360.10.0804.01	2	Riparo ruota dx.	Right wheel repair	
35	360.48.0565.00	1	Supporto dx. compl.	Complete right support	
36	360.48.0566.00	1	" sx. "	" left "	

130254

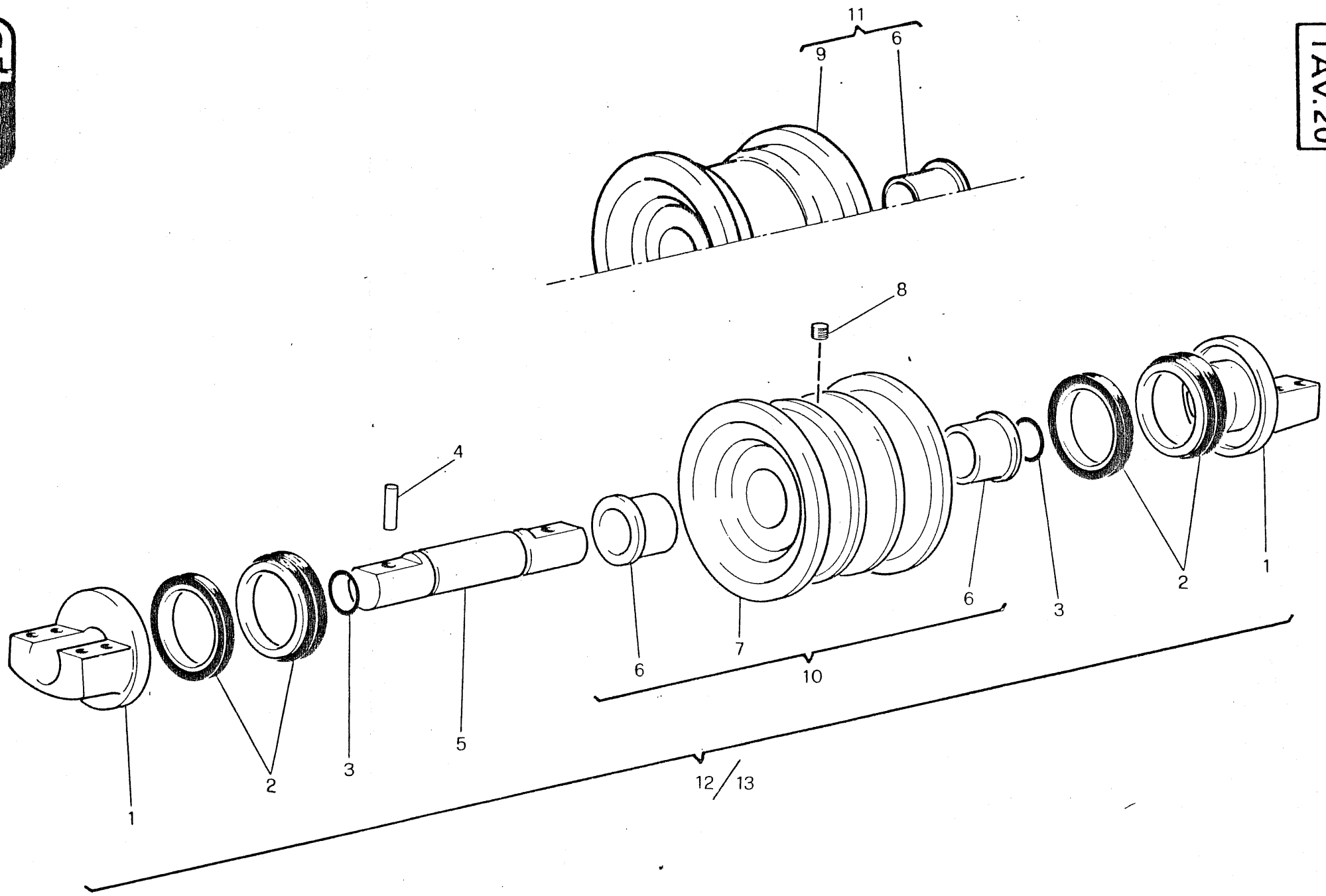

GRUPPO 420 CINGOLATURA - TRACKS
 SOT.GR. 422 Rulli inferiori - Lower rollers



3.65

TAV.20

3.55

365.201.01

1983

RIF.	CODICE PEZ.	Q	DENOMINAZIONE	DENOMINATION	MOD.
1	103.30.4858.00	20	Supporto	Support	
2	13.0122	20	Gruppo di tenuta	Seal	
3	13.0042	20	Anello OR	O. ring	
4	50.0027	20	Spina elastica	Spring pin	
5	103.30.4860.00	10	Asse rullo	Roller axle	
6	103.30.4859.00	20	Boccola	Bush	
7	103.30.4857.00	4	Rullo 2 bordi	2 rim roller	
8	49.0122	10	Tappo	Cap	
9	103.30.4856.00	6	Rullo 1 bordo	1 rim roller	
10	103.30.4855.00	4	Rullo 2 bordi c. bocc.	2 rim roller with bush	
11	103.30.4854.00	6	" 1 " " "	1 " " " "	
12	103.30.0006.00	4	Rullo 2 bordi compl.	Complete 2 rim roller	
13	103.30.0005.00	6	" 1 bordo "	" 1 " "	

DP OZZANO E



TRATTORI

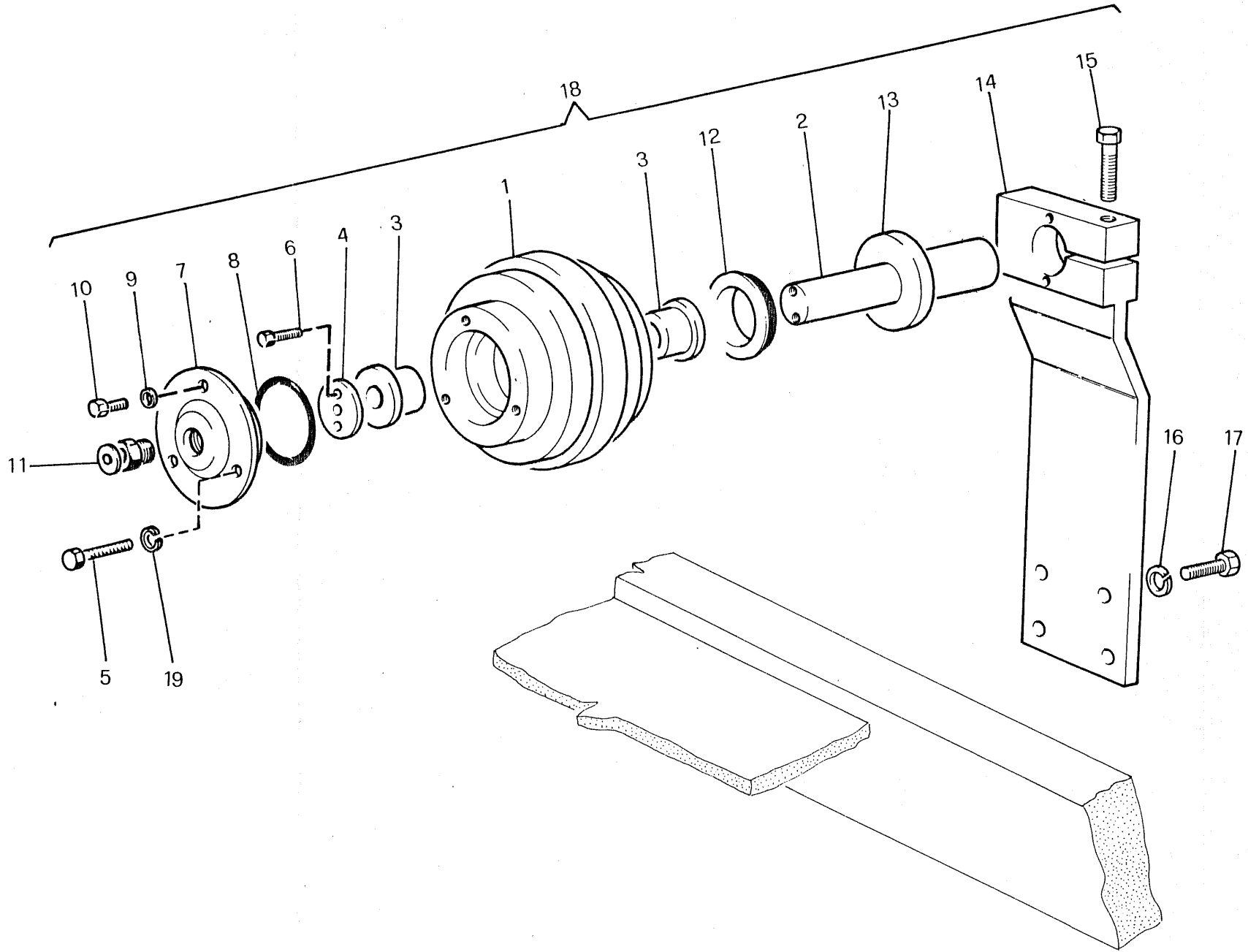

GRUPPO 420 CINGOLATURA - TRACKS
 SOT.GR. 423 Rulli superiori - Upper rollers

Titma

3.65

TAV.21

3.55

365.211.01

1983

RIF.	CODICE PEZ.	Q	DENOMINAZIONE	DENOMINATION	MOD.
1	103.30.4767.00	1	Corpo rullo	Upper roller	
2	103.30.4765.00	1	Asse rullo	Roller axle	
3	103.16.4768.00	2	Boccola	Bush	
4	103.30.4769.00	1	Anello di rasamento	Washer	
5	19.0007	3	Vite	Screw	
6	103.30.4772.00	2	Vite	Screw	
7	103.30.4766.00	1	Coperchio	Cover	
8	13.0201	1	Anello	O. ring	
9	49.0546	1	Rosetta	Washer	
10	19.0455	1	Vite	Screw	
11	15.0016	1	Ingrassatore	Greaser	
12	13.0198	1	Gruppo di tenuta	Seal unit	
13	103.06.4686.00	3	Anello	Ring	
14	360.11.0814.00	2	Supporto rullo	Roller support	
15	19.0352	1	Vite	Screw	
16	24.0014	2	Rosetta elastica	Spring washer	
17	19.0038	4	Vite	Screw	
18	103.48.4687.00	1	Rullo completo	Complete roller	
19	24.0002	3	Rosetta elastica	Spring washer	

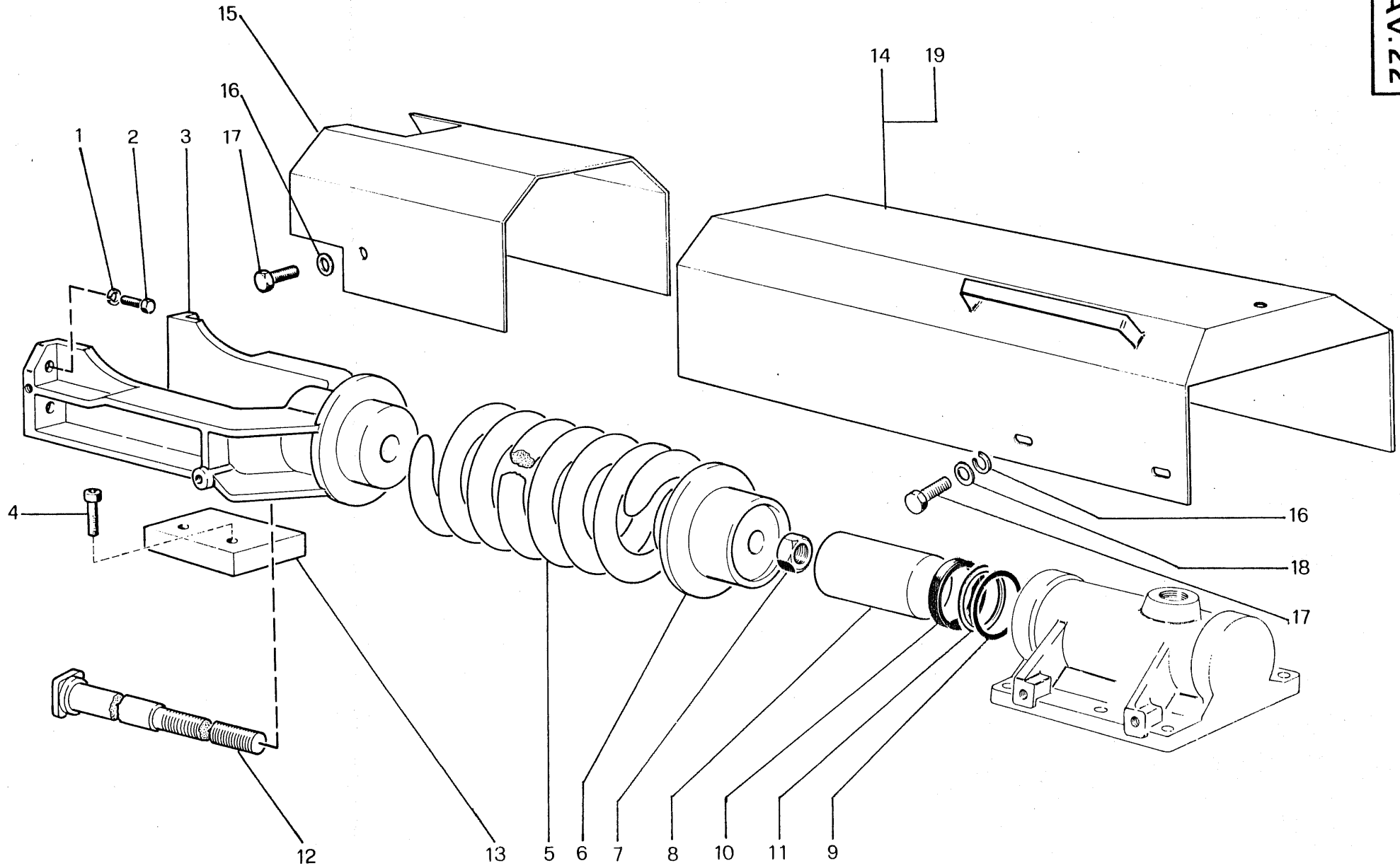

GRUPPO 420 CINGOLATURA - TRACKS
 SOT.GR. 424 Tendicingolo - Tracks stretcher

Gitma 3.55

TAV.22

365.221.01

1983

RIF.	CODICE PEZ.	Q	DENOMINAZIONE	DENOMINATION	MOD.
1	19.0015	8	Vite	Screw	
2	24.0017	8	Rosetta elastica	Spring washer	
3	360.02.0562.00	2	Forcella	Fork	
4	19.0518	8	Vite	Screw	
5	360.18.0715.00	2	Molla	Spring	
6	360.01.0796.00	2	Fondello	Sleeve	
7	19.0525	2	Dado	Nut	
8	360.04.0799.00	2	Pistone	Piston	
9	13.0243	2	Anello OR	O. ring	
10	13.0245	2	Anello raschiatore	Seal	
11	13.0214	2	Anello antiestrusione	Seal	
12	360.04.0798.00	2	Tirante molla	Spring rod	
13	360.08.0813.00	4	Guida	Guide	
14	360.11.0990.00	1	Riparo tendic. sx.	Left stretcher repair	
15	360.10.0822.00	2	Riparo forcella	Fork repair	
16	24.0001	16	Rosetta elastica	Spring washer	
17	19.0066	16	Vite	Screw	
18	24.0017	8	Rosetta	Washer	
19	360.11.0989.00	1	Riparo tendic. dx.	Right stretcher repair	

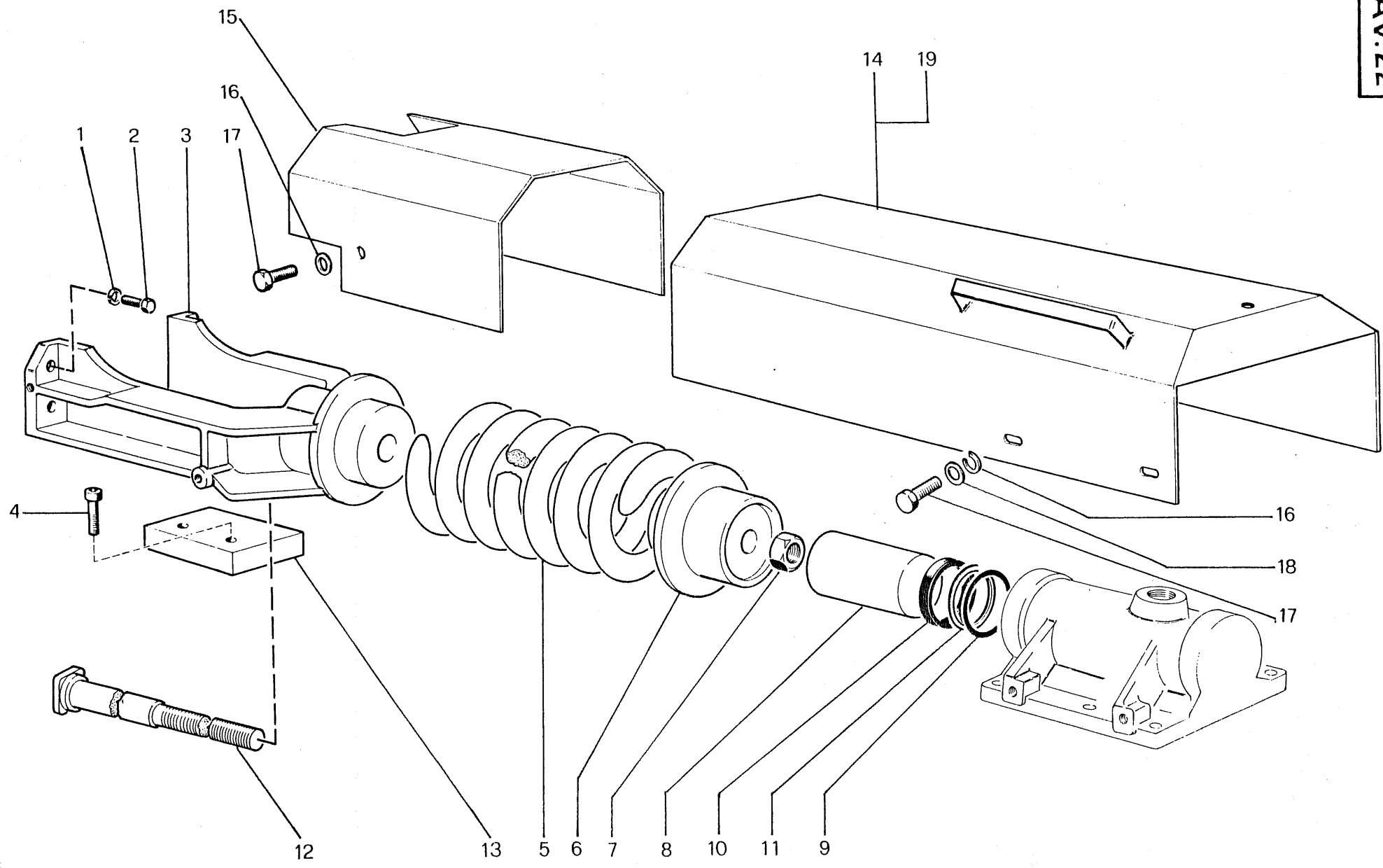

GRUPPO 420 CINGOLATURA - TRACKS
 SOT.GR. 424 Gruppo tendicingolo - Tracks stretcher

Titma 3.65

TAV.22

365.221.01

1983

RIF.	CODICE PEZ.	Q	DENOMINAZIONE	DENOMINATION	MOD.
1	19.0015	8	Vite	Screw	
2	24.0017	8	Rosetta elastica	Spring washer	
3	360.02.0562.00	2	Forcella	Fork	
4	19.0518	8	Vite	Screw	
5	360.18.0715.00	2	Molla	Spring	
6	360.01.0796.00	2	Fondello	Sleeve	
7	19.0525	2	Dado	Nut	
8	360.06.0799.00	2	Pistone	Piston	
9	13.0243	2	Anello OR	O. ring	
10	13.0245	2	Anello raschiatore	Seal	
11	13.0214	2	Anello antiestrusione	Seal	
12	360.04.0797.00	2	Tirante molla	Spring rod	
13	360.08.0813.00	4	Guida	Guide	
14	360.11.0992.00	1	Riparo tendic. sx.	Left stretcher repair	
15	360.10.0822.00	2	Riparo forcella	Fork repair	
16	24.0001	16	Rosetta elastica	Spring washer	
17	19.0066	16	Vite	Screw	
18	24.0017	8	Rosetta	Washer	
19	360.11.0991.00	1	Riparo tendic. dx.	Right stretcher repair	

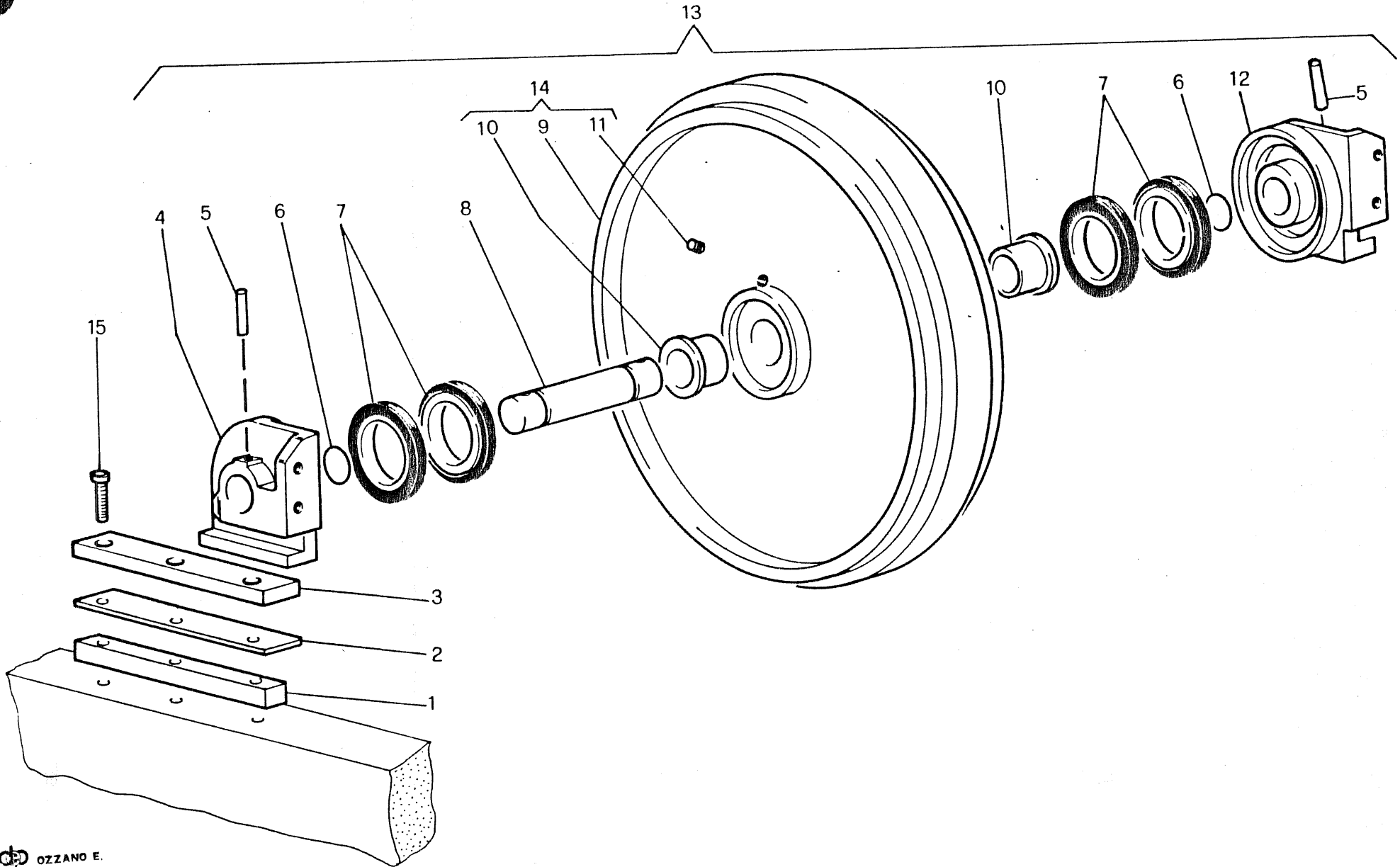

GRUPPO 420 CINGOLATURA - TRACKS SOT. GR. 425 Rullo tendicingolo - Idler wheel	Titma	3.65
	TAV.23	3.55
	365.231.01	1983

RIF.	CODICE PEZ.	Q	DENOMINAZIONE	DENOMINATION	MOD.
1	360.08.0809.00	4	Distanziale	Spacer	
2	360.09.0810.00	4	Spessore	Spacer	
3	360.08.0808.00	4	Guida ruota	Wheel guide	
4	360.02.0576.00	2	Supporto sx.	Left support	
5	49.0254	4	Spina elastica	Spring pin	
6	13.0042	4	Anello OR	O. ring	
7	13.0122	4	Gruppo di tenuta	Seal	
8	360.06.0785.00	2	Asse ruota	Wheel axle	
9	360.30.0784.00	2	Ruota tendicingolo	Idler wheel	
10	103.30.4859.00	4	Boccola	Bush	
11	50.0249	2	Tappo	Cap	
12	360.02.0575.00	2	Supporto dx.	Right support	
13	360.48.1090.00	2	Ruota completa	Complete idler wheel	
14	360.48.0784.00	2	Ruota con boccole	Wheel with bushes	
15	19.0431	12	Vite	Screw	

OZZANO E

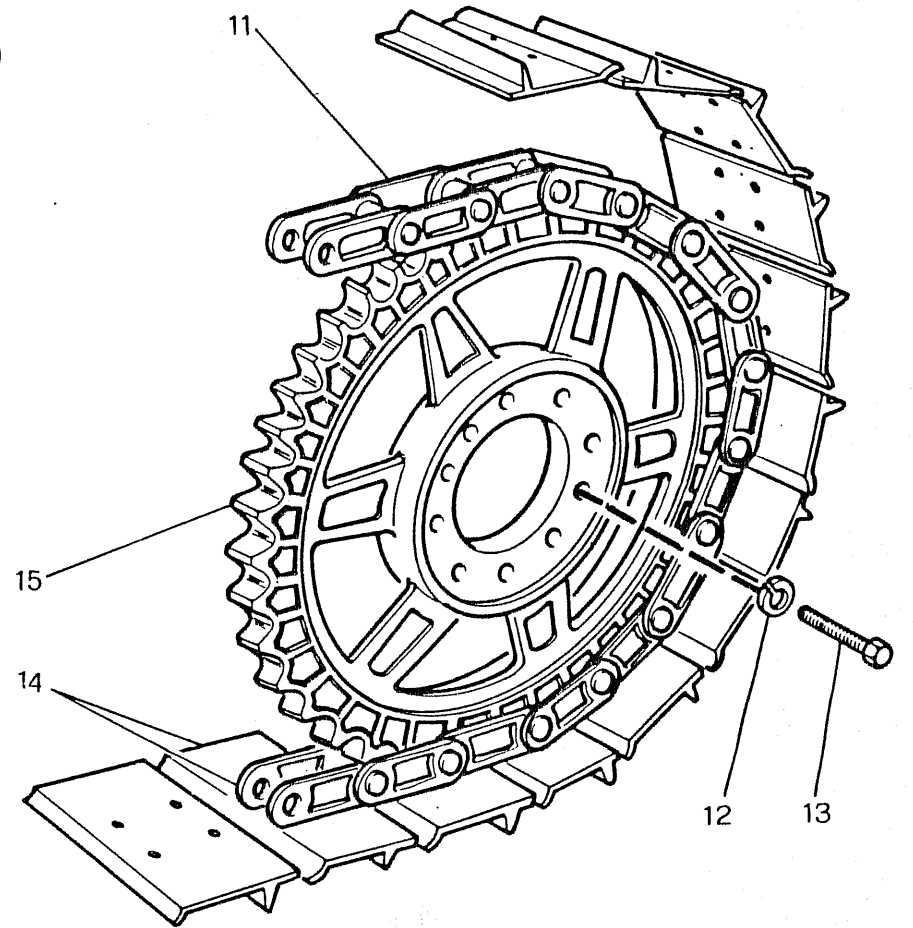
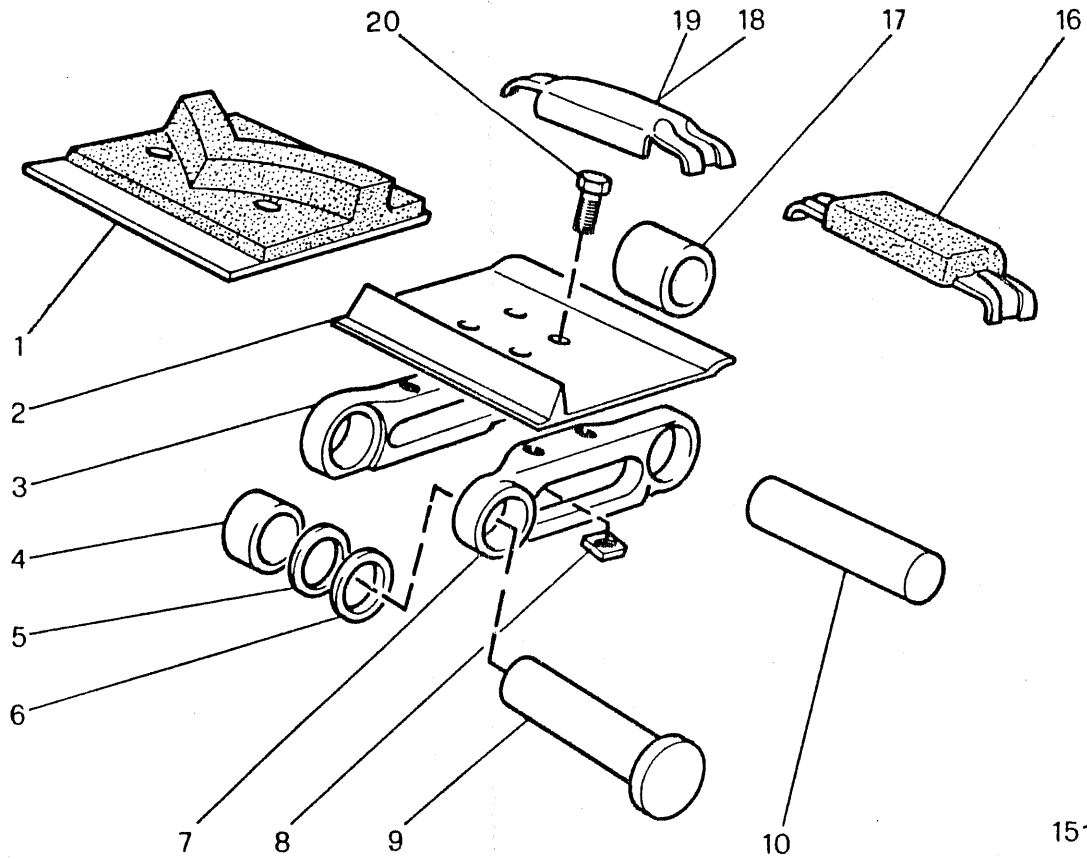

GRUPPO 420 CINGOLATURA - TRACKS
SOT.GR. 426 Ruota motrice - Driving wheel
 427 Catenaria - Chain
 610 Sovrapattini - Road pats
 620 Pattini in gomma - Rubber pats

Titma 3.55

TAV.24

365.241.01

1983

RIF.	CODICE PEZ.	Q	DENOMINAZIONE	DENOMINATION	MOD.
1	103.30.4757.00	64	Suola in gomma 310	310mm. road pat	
1	103.30.4707.00	64	Suola gomma 360mm	360mm road pat	
2	103.30.0678.00	64	Suola 310 mm.	310mm. shoe	
2	103.30.0679.00	64	Suola 360 mm.	360mm. shoe	
3	103.30.0730.00	64	Maglia dx.	Right link	
4	103.30.0733.00	2	Boccola	Bush	
5	103.30.0145.00	2	Fermo	Stop	
6	103.30.0735.00	2	Distanziale	Spacer	
7	103.30.0731.00	68	Maglia sx.	Left link	
8	19.0312	256	Dado quadro	Special nut	
9	103.30.0143.00	2	Perno giunzione	Joint pivot	
10	103.30.0728.00	62	Perno	Pin	
11	103.30.0677.00	2	Catena	Chain	
12	24.0028	20	Rosetta elastica	Spring washer	
13	19.0487	20	Vite	Screw	
14	103.48.0677.01	2	Catena compl. 310	Complete chain	
14	103.48.0677.02	2	Catena compl. 360mm	360mm complete chain	
15	360.04.0551.00	2	Ruota motrice	Driving wheel	
16	103.30.4916.00	64	Soprasuola gomma	Rubber road pat	
17	103.30.0733.00	2	Boccola	Bush	
18	003.30.2019.00	64	Sopras. dx. 310mm.	Right 310mm road pat	
18	103.30.0685.00	64	Sopras. dx. 360mm.	Right 360mm. road pat	
19	003.30.2119.00	64	Sopras. sx. 310mm.	Left 310mm. road pat	
19	103.30.0686.00	64	Sopras. sx. 360mm.	Left 360mm. road pat	
20	19.0318	256	Vite	Screw	

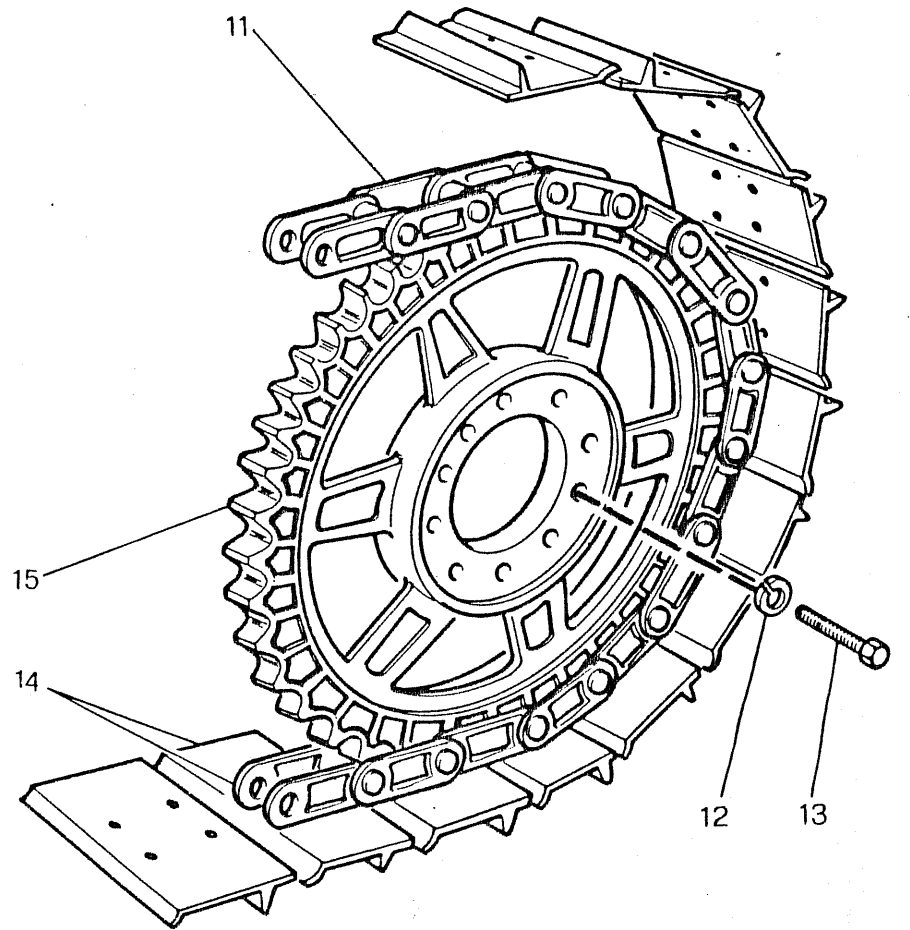
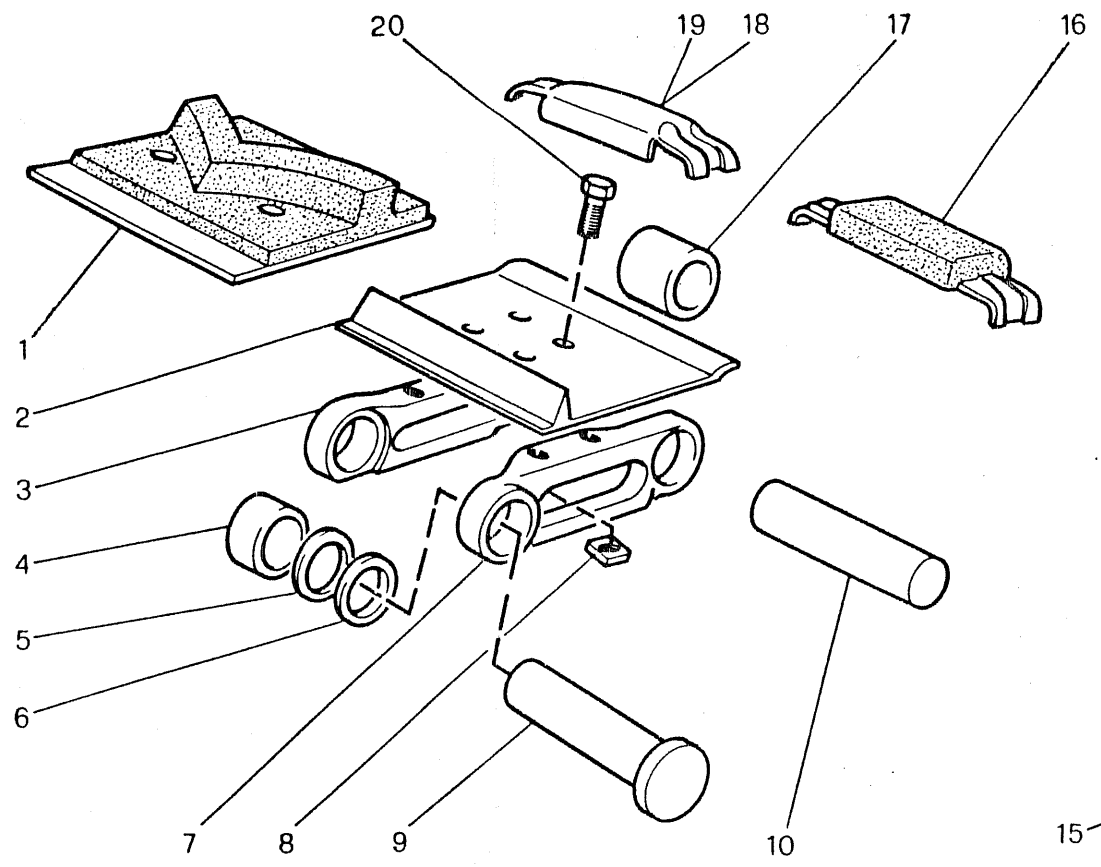

GRUPPO 420 CINGOLATURA - TRACKS
SOT.GR. 426 Ruota motrice - Driving wheel
 427 Catenaria - Chain
 610 Sovrapattini - Road pats
 620 Pattini in gomma - Rubber pats

Titma

3.65

TAV.24

365.241.01

1983

RIF.	CODICE PEZ.	Q	DENOMINAZIONE	DENOMINATION	MOD.
1	103.30.4707.00	68	Suola gomma 360 mm.	360 mm. road pat	
2	103.30.0679.00	68	Suola 360 mm.	360 mm. shoe	
2	103.30.4540.00	68	Suola 400 mm.	400 mm. shoe	
3	103.30.0730.00	68	Maglia dx.	Right link	
4	103.30.0733.00	2	Boccola	Bush	
5	103.30.0145.00	2	Fermo	Stop	
6	103.30.0735.00	2	Distanziale	Spacer	
7	103.30.0731.00	68	Maglia sx.	Left link	
8	19.0312	272	Dado quadro	Special nut	
9	103.30.0143.00	2	Perno giunzione	Joint pivot	
10	103.30.0728.00	66	Perno	Pin	
11	105.30.0088.00	2	Catena	Chain	
12	24.0028	20	Rosetta elastica	Spring washer	
13	19.0487	20	Vite	Screw	
14	105.48.0088.01	2	Catena completa	Complete chain	
14	105.48.0088.02	2	Catena compl. 400mm	400mm. complete chain	
15	360.04.0551.00	2	Ruota motrice	Driving wheel	
16	103.30.4916.00	68	Soprasuola gomma	Rubber road pat	
17	103.30.0733.00	2	Boccola	Bush	
18	103.30.0685.00	68	Sopras. dx. 360 mm.	Right 360mm road pat	
18	103.30.4673.00	68	Sopras. dx. 400 mm.	Right 400mm. road pat	
19	103.30.0686.00	68	Sopras. sx. 360 mm.	Left 360 mm. road pat	
19	103.30.4674.00	68	Sopras. sx. 400 mm.	Left 400mm. road pat	
20	19.0318	272	Vite	Screw	

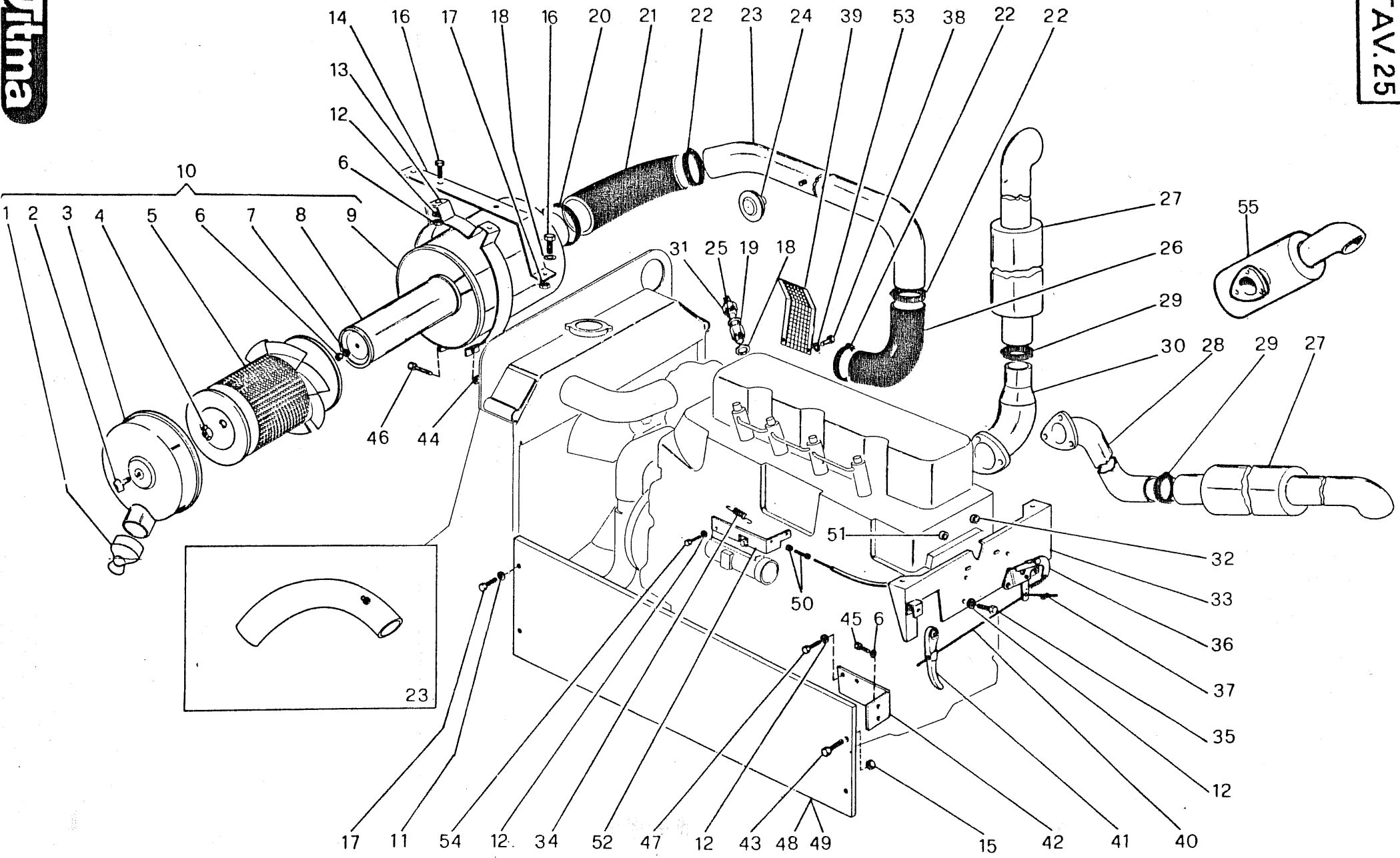

GRUPPO 510 ALIMENTAZIONE E SCARICO - FEEDING
SOT.GR. EXHAUST

511 Aspirazione - Suction
512 Scarico - Exhaust

Titma

3.55

TAV. 25

1983

RIF.	CODICE PEZ.	Q	DENOMINAZIONE	DENOMINATION	MOD.
1	380.55.0357.00	1	Becco in gomma	Rubber cap	
2	380.55.0357.07	1	Vite chiusura	Screw	
3	360.55.0962.05	1	Coperchio filtro	Filter cover	
4	380.55.0357.05	1	Dado speciale	Special nut	
5	360.55.0962.04	1	Cartuccia filtro est.	Ext. filter cartridge	
6	19.0003	7	Dado	Nut	
7	360.55.0962.03	1	Distanziale nylon	Nylon spacer	
8	360.55.0962.02	1	Cartuccia filtro int.	Int. filter cartridge	
9	360.55.0962.01	1	Scatola filtro	Filter box	
10	360.55.0962.00	1	Filtro aria compl.	Complete filter	
11	24.0003	4	Vite	Screw	
12	24.0002	16	Rosetta elastica	Spring washer	
13	360.55.0972.00	2	Fascetta fiss. filtro	Filter fixing clamp	
14	360.08.0906.00	2	Supporto filtro	Filter support	
15	14.0049	4	Dado	Nut	
16	19.0019	6	Vite	Screw	
17	19.0122	4	Vite	Screw	
18	49.0571	1	Rosetta alluminio	Aluminium washer	
19	50.0195	1	Riduzione	Nipples	
20	49.0839	1	Fascetta	Clamp	
21	380.29.0362.00	1	Manicotto	Sleeve	
22	49.0839	3	Fascetta	Clamp	
23	360.27.0998.00	1	Tubo aspirazione	Suction sleeve	
24	370.55.0506.00	1	Sensore	Sensor	
25	49.0551	1	Rosetta alluminio	Aluminium washer	
26	370.29.0735.00	1	Curva in gomma post.	Post. rubber sleeve	
27	370.11.0676.00	1	Silenziatore vert.	Vertical silencer	
28	non previsto			unavailable	
29	50.0275	1	Fascetta	Clamp	
30	370.11.0644.00	1	Curva silenz. vert.	Vert. silencer support	
31	380.55.0589.00	1	Termistore	Thermistor	
32	380.12.0942.00	1	Distanziale	Spacer	
33	380.11.0621.00	1	Supporto cofano post.	Post. hood support	
34	102.18.2906.00	1	Molla	Spring	
35	19.0502	4	Vite	Screw	
36	380.55.0476.00	1	Dispositivo chiusura	Hood claw	
37	50.0187	1	Morsetto	Terminal	
38	non previsto			unavailable	
39	non previsto			unavailable	
40	380.59.0670.00	1	Fune apertura cofano	Hood cable	
41	380.55.0471.00	1	Maniglia	Lever	
42	non previsto			unavailable	
43	19.0051	4	Vite	Screw	

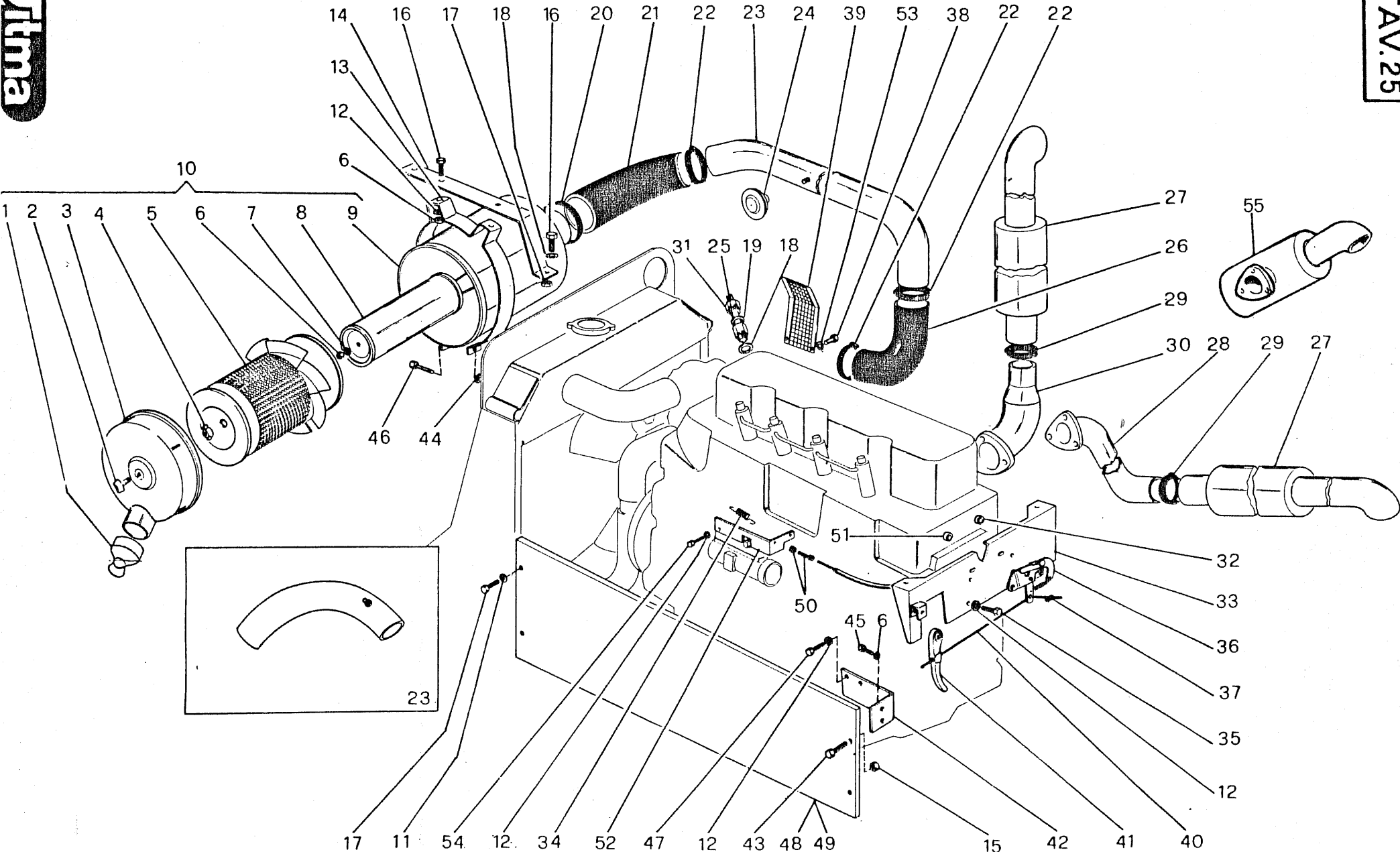

GRUPPO 510 ALIMENTAZIONE E SCARICO - FEEDING
SOT.GR. EXHAUST

Gitma

3.55

511 Aspirazione - Suction
512 Scarico - Exhaust

TAV. 25

1983

RIF.	CODICE PEZ.	Q	DENOMINAZIONE	DENOMINATION	MOD.
44	19.0059	2	Dado	Nut	
45	non previsto			unavailable	
46	19.0381	2	Vite	Screw	
47	non previsto			unavailable	
48	355.11.0899.00	1	Riparo motore dx.	Right motor guard	
49	355.11.0900.00	1	Riparo motore sx.	Left motor guard	
50	200.59.8553.00	2	Registro filo	Cable adjustment	
51	380.12.0626.00	3	Distanziale	Spacer	
52	380.08.0618.00	1	Supporto registro	Cable support	
53	non previsto			unavailable	
54	19.0508	2	Vite	Screw	
55	360.11.0993.00	1	Silenz. orizzont.	Horizont. silencer	
56	non previsto			unavailable	

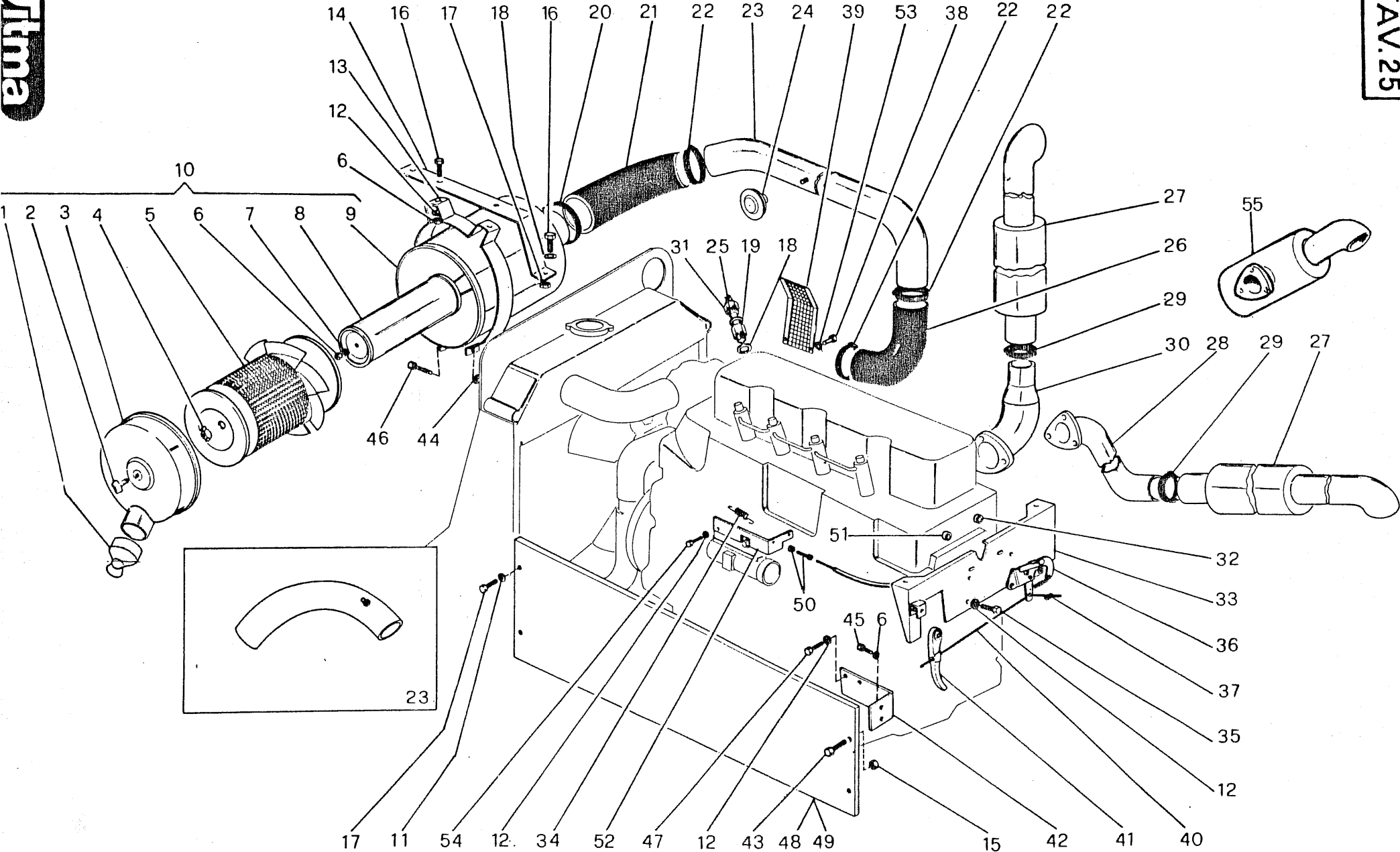

GRUPPO 510 ALIMENTAZIONE E SCARICO - FEEDING
SOT.GR. EXHAUST

Titma 3.65

511 Aspirazione - Suction
512 Scarico - Exhaust

TAV.25

365.251.01

1983

RIF.	CODICE PEZ.	Q	DENOMINAZIONE	DENOMINATION	MOD.
1	380.55.0357.00	1	Becco in gomma	Rubber cap	
2	380.55.0357.07	1	Vite chiusura	Screw	
3	360.55.0962.05	1	Coperchio filtro	Filter cover	
4	380.55.0357.05	1	Dado speciale	Special nut	
5	360.55.0962.04	1	Cartuccia filtro est.	Ext. filter cartridge	
6	19.0003	7	Dado	Nut	
7	360.55.0962.03	1	Distanziale nylon	Nylon spacer	
8	360.55.0962.02	1	Cartuccia filtro int.	Int. filter cartridge	
9	360.55.0962.01	1	Scatola filtro	Filter box	
10	360.55.0962.00	1	Filtro aria completo	Complete filter	
11	24.0003	4	Vite	Screw	
12	24.0002	16	Rosetta elast.	Spring washer	
13	360.55.0972.00	2	Fascetta fiss. filtro	Filter fixing clamp	
14	360.08.0906.00	2	Supporto filtro	Filter support	
15	14.0049	4	Dado	Nut	
16	19.0019	6	Vite	Screw	
17	19.0122	4	Vite	Screw	
18	49.0571	1	Rosetta alluminio	Special washer	
19	50.0195	1	Riduzione	Nipples	
20	49.0839	1	Fascetta	Clamp	
21	380.29.0362.00	1	Manicotto	Sleeve	
22	49.0839	3	Fascetta	Clamp	
23	360.27.0998.00	1	Tubo aspirazione	Aspiration sleeve	
24	370.55.0506.00	1	Sensore	Sensor	
25	49.0551	1	Rosetta alluminio	Aluminium washer	
26	370.29.0735.00	1	Curva in gomma post.	Post. rubber sleeve	
27	370.11.0676.00	1	Silenziatore verticale	Vertical silencer	
28	non previsto			unavailable	
29	50.0275	1	Fascetta	Clamp	
30	370.11.0644.00	1	Curva silenz. vertic.	Vert. silencer support	
31	380.55.0589.00	1	Termistore	Thermistor	
32	380.12.0942.00	1	Distanziale	Spacer	
33	380.11.0621.00	1	Supporto cofano post.	Hood post. support	
34	102.18.2906.00	1	Molla richiamo	Spring	
35	19.0502	4	Vite	Screw	
36	380.55.0476.00	1	Dispositivo chiusura	Hood claw	
37	50.0187	1	Morsetto	Terminal	
38	non previsto			unavailable	
39	non previsto			unavailable	
40	380.59.0670.00	1	Fune apertura cofano	Hood cable	
41	380.55.0471.00	1	Maniglia	Lever	
42	non previsto			unavailable	
43	19.0051	4	Vite	Screw	

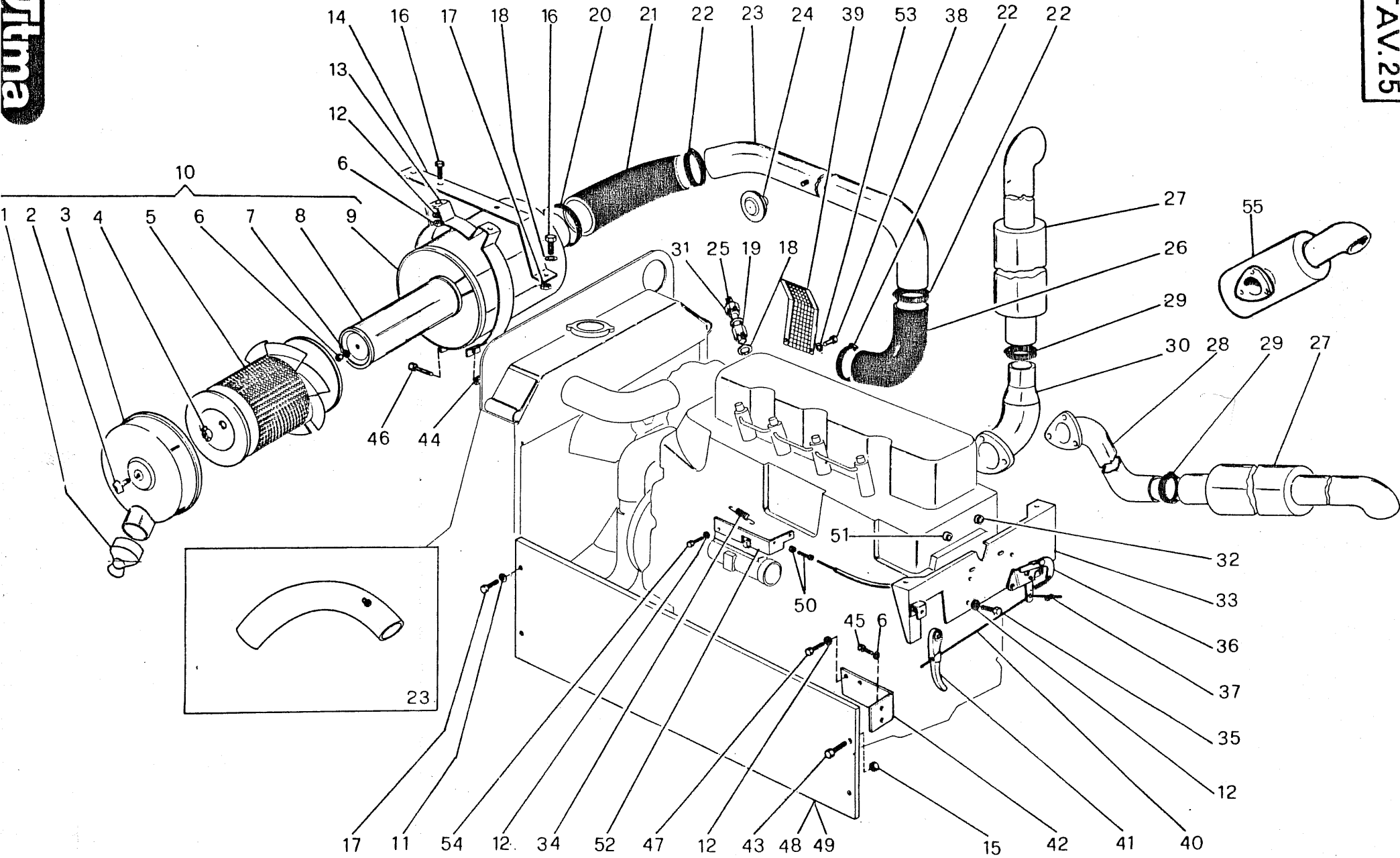

GRUPPO 510 ALIMENTAZIONE E SCARICO - FEEDING EXHAUST

SOT.GR.
511 Aspirazione - Suction
512 Scarico - Exhaust

Itma 3.65

TAV.25

365.252.01

1983

RIF.	CODICE PEZ.	Q	DENOMINAZIONE	DENOMINATION	MOD.
44	19.0059	2	Dado	Nut	
45	non previsto			unavailable	
46	19.0381	2	Vite	Screw	
47	non previsto			unavailable	
48	360.11.0901.00	1	Riparo motore dx.	Right motor guard	
49	360.11.0902.00	1	Riparo motore sx.	Left motor guard	
50	200.59.8553.00	2	Registro filo	Cable adjustment	
51	380.12.0626.00	3	Distanziale	Spacer	
52	380.08.0618.00	1	Supporto registro	Cable support	
53	non previsto			unavailable	
54	19.0508	2	Vite	Screw	
55	360.11.0993.00	1	Silenziatore orizzont.	Horizontal silencer	
56	non previsto			unavailable	

SOLO.385

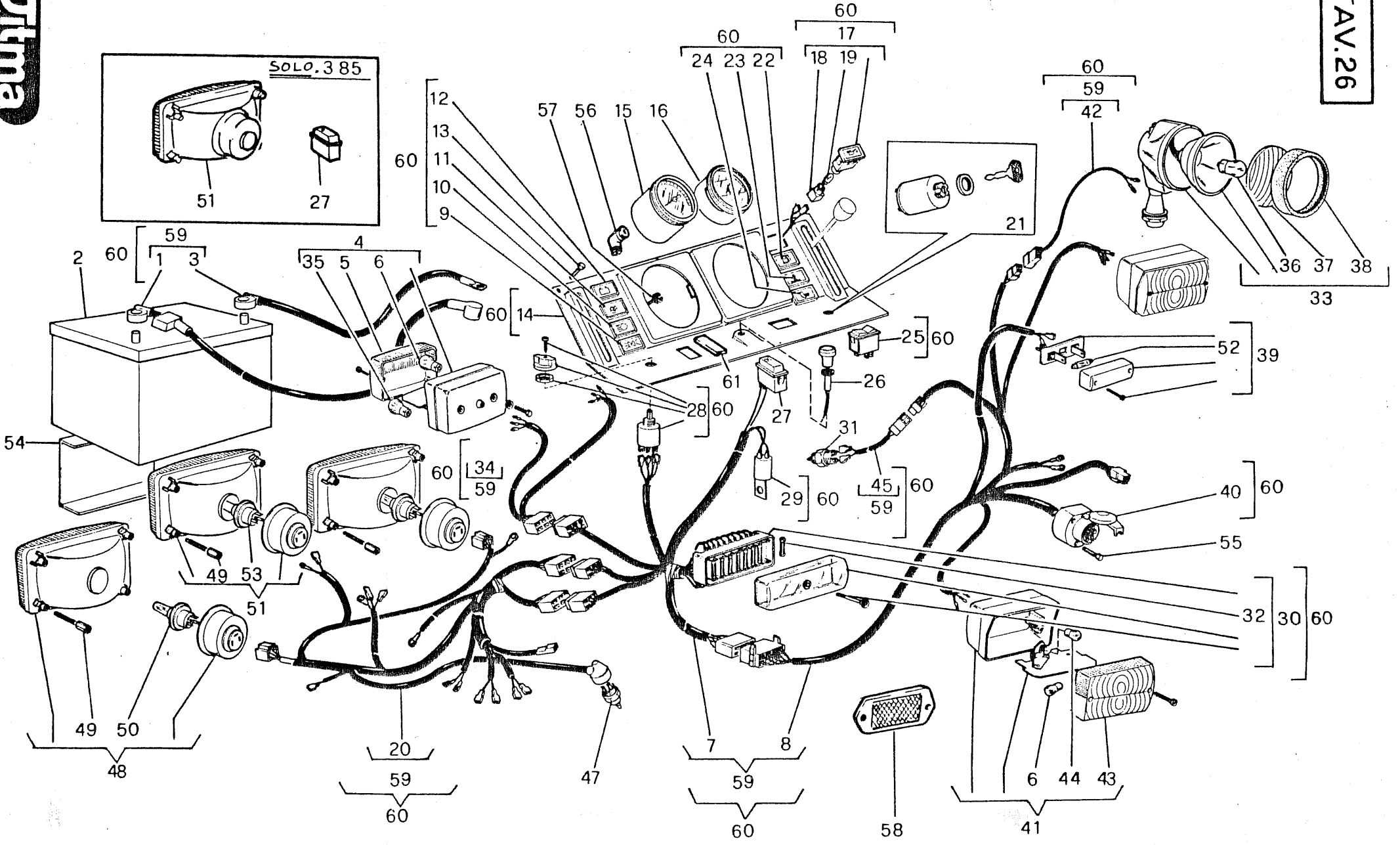

GRUPPO 520 IMPIANTO ELETTRICO - ELECTRIC PLANT
SOT.GR. 521 Avviamento - Starting
 522 Accumulatore - Accumulator
 523 Illuminazione - Lighting

Itma

3.65

TAV.26

3.55

365.261.01

1983

RIF.	CODICE PEZ.	Q	DENOMINAZIONE	DENOMINATION	MOD.
1	380.57.1061.00	1	Cavo positivo	Positive wire	
2	20.0117	1	Accumulatore	Accumulator	
3	380.57.1060.00	1	Cavo negativo	Negative wire	
4	20.0142	2	Fanale posiz. anter.	Front. lamp	
5	20.0151	2	Vetro posiz. anter.	Lensglass	
6	20.0111	4	Lampada	Bulb	
7	380.57.1062.00	1	Cavi colleg. quadro	Wire	
8	380.57.1063.00	1	Cavi colleg. post.	Wire	
9	20.0115	1	Spia luci	Warning liht	
10	20.0128	1	Spia abbaglianti	Warning liht	
11	20.0134	1	Spia filtro aria	Warning filter	
12	20.0113	1	Spia generatore	Warning liht	
13	19.1457	12	Vite	Screw	
14	380.29.0448.00	1	Cruscotto	Panel	
15	103.55.5137.00	1	Contagiri/ore	Revolution counter	
16	380.55.0588.00	1	Indicatore doppio	Lever indicator	
17	20.0112	1	Spia press. olio	Warning liht oil	
18	20.0129	9	Portalampada	Box bulb	
19	20.0110	9	Lampada spia	Bulb	
20	380.57.1064.00	1	Cavi collegam. anter.	Wire	
21	20.0150	1	Interrutt. avviam.	Switch	
22	20.0114	1	Spia riserva carb.	Warning	
23	20.0133	1	Spia temp. acqua	Warning	
24	20.0135	1	Spia presa di forza	Warning	
25	20.0144	1	Deviatore	Switch	
26	380.59.0683.00	1	Comando stop	Stop	
27	non previsto			unavailable	
28	20.0075	1	Interruttore luci	Switch	
29	20.0145	1	Intermittenza	Intermittence	
30	20.0148	1	Scatola porta fusibili	Cut out box	
31	20.0140	1	Interrutt. P.T.O.	Switch	
32	20.0104	8	Fusibile	Fuse	
33	20.0121	1	Proiettore orient.	Light	
34	380.57.1065.00	1	Cavo collegam. luci	Wire	
35	20.0032	2	Lampada	Bulb	
36	20.0130	1	Lampada	Bulb	
37	20.2121	1	Vetro	Lensglass	
38	20.1121	1	Cornice	Frame	
39	20.0106	1	Luce targa	Number plate light	
40	20.0146	1	Presa	Prize	
41	20.0141	2	Fanale posiz. post.	Head lamp	
42	380.57.1066.00	1	Cavo coll. faro lavoro	Wire	
43	20.0152	2	Vetro posiz. poster.	Lensglass	

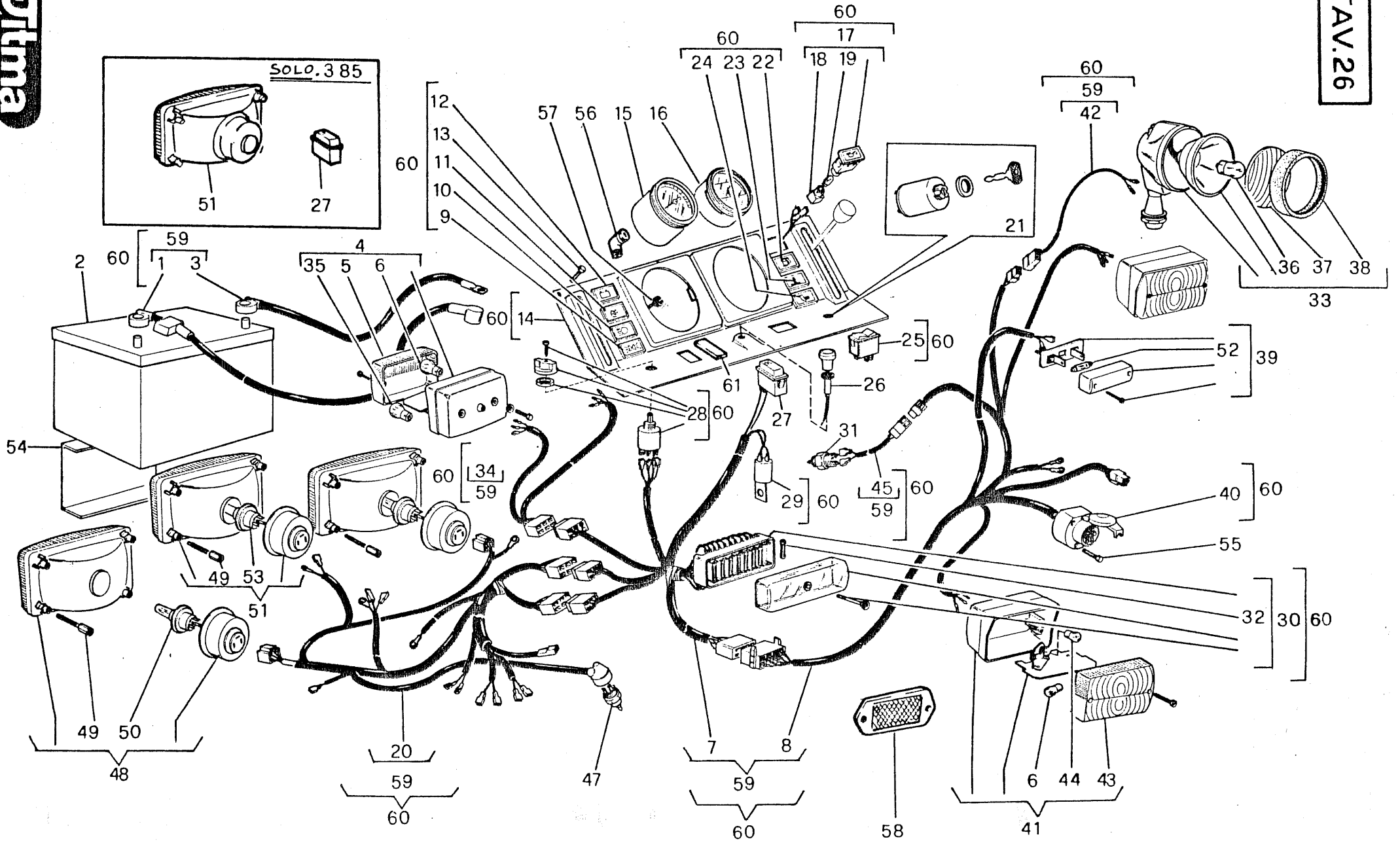

GRUPPO 520 IMPIANTO ELETTRICO - ELECTRIC PLANT
 SOT. GR. 521 Avviamento - Starting
 522 Accumulatore - Accumulator
 523 Illuminazione - Lighting

Titma

3.65

TAV.26

3.55

365.262.01

1983

RIF.	CODICE PEZ.	Q	DENOMINAZIONE	DENOMINATION	MOD.
44	20.0101	2	Lampada	Bulb	
45	380.57.1067.00	1	Cavo int. P.T.O.	Wire	
46	19.0059	3	Dado	Nut	
47	20.0118	1	Comando motore	Stop	
48	20.0131	2	Proiettore anteriore	Light	
49	20.0138	8	Vite registro	Screw	
50	20.0136	2	Lampada	Bulb	
51	non previsto			unavailable	
52	20.0108	1	Lampada luce targa	Number plate light	
53	20.0137	1	Lampada alogena	Bulb	
54	non previsto			unavailable	
55	19.0166	3	Vite	Screw	
56	103.55.5041.00	1	Rinvio ad angolo	Back bar	
57	340.55.0552.00	1	Trasmissione	Revolucer 661416	
58	20.0143	2	Catadiottero	Reflector	
59	380.57.1068.00	1	Completo cablaggi	Complete wiring	
60	380.57.0590.00	1	Impianto elettr. compl.	Complete wiring	
61	20.0153	1	Coperchio	Cover	

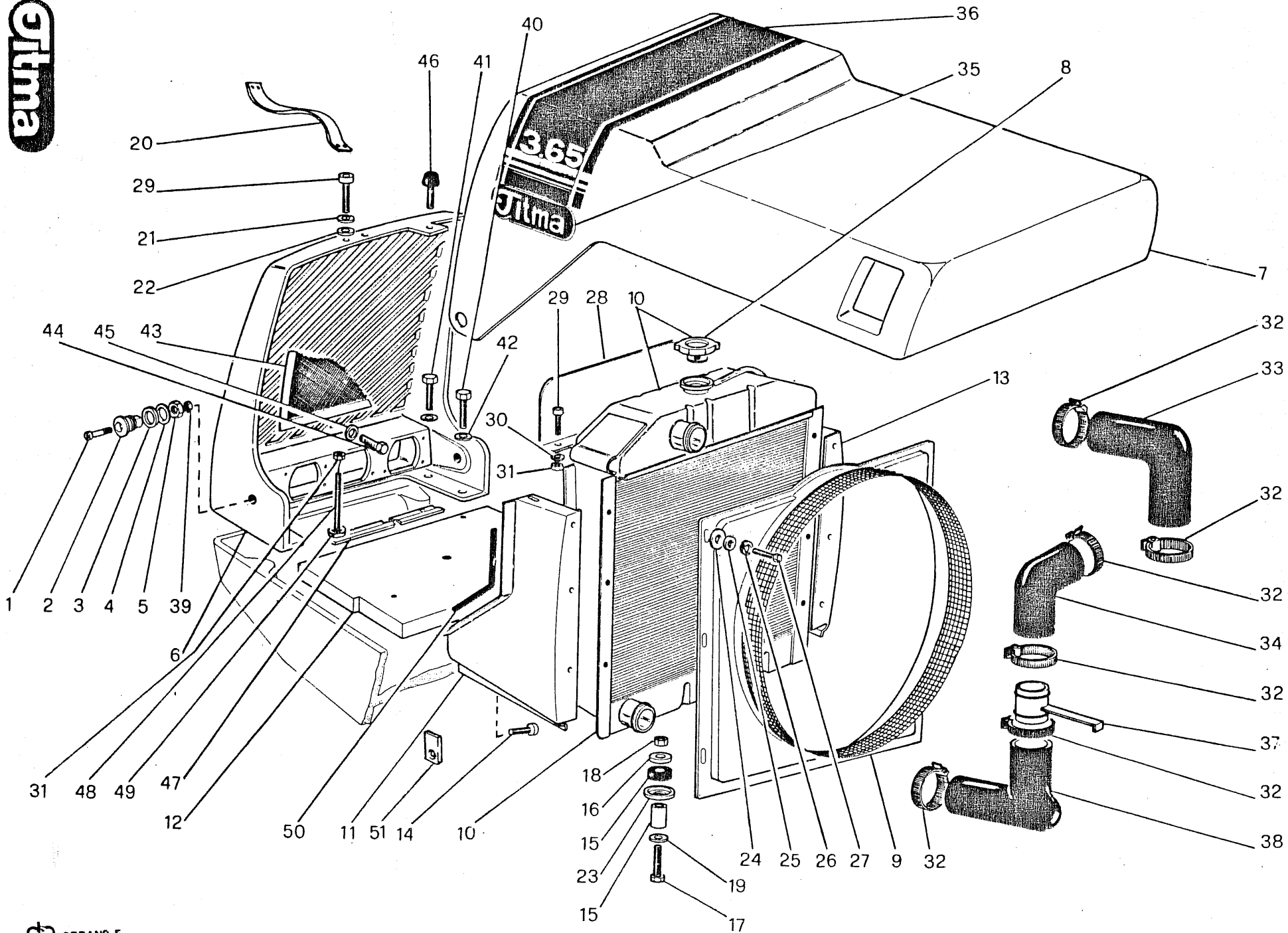

GRUPPO 530 CARROZZERIA - BODY
 SOT.GR. 531 Cofano e radiatore - Engine hood

Itma 3.55

TAV. 27

365.271.01

1983

RIF.	CODICE PEZ.	Q	DENOMINAZIONE	DENOMINATION	MOD.
1	19.0516	2	Vite	Screw	
2	380.06.0622.00	2	Boccola per cofano	Hood bush	
3	380.29.0625.00	4	Rondella per boccola	Special washer	
4	24.0066	2	Rosetta piana	Washer	
5	380.20.0623.00	2	Dado	Nut	
6	360.01.0753.00	1	Mascherina ant.	Anterior cowl	
7	355.29.0793.00	1	Cofano	Engine hood	
8	777.55.0025.00	1	Tappo radiatore	Radiator cap	
9	355.29.0949.00	1	Convogliatore	Collector	
10	370.55.0351.00	1	Radiatore completo	Complete radiator	
11	360.11.0904.00	1	Riparo radiatore sx.	Left guard	
12	non previsto			unavailable	
13	360.11.0903.00	1	Riparo radiat. dx.	Right guard	
14	19.0325	2	Vite	Screw	
15	380.29.0356.00	2	Antivibrante	Cushioned socket	
16	380.09.0353.00	4	Rosetta	Washer	
17	19.0223	2	Vite	Screw	
18	19.0028	2	Dado	Nut	
19	24.0017	2	Rosetta piana	Washer	
20	380.29.0729.00	1	Cinghia	Belt	
21	24.0002	1	Rosetta elastica	Spring washer	
22	380.12.0354.00	2	Distanziale	Spacer	
23	380.09.0355.00	4	Scodellino	Special washer	
24	non previsto			unavailable	
25	24.0011	6	Rosetta piana	Washer	
26	24.0004	6	Rosetta elastica	Spring washer	
27	19.0031	6	Vite	Screw	
28	360.11.0905.00	1	Riparo radiat. sup.	Upper guard	
29	19.0019	3	Vite	Screw	
30	24.0002	2	Rosetta elastica	Spring washer	
31	19.0108	6	Dado	Nut	
32	49.0724	6	Fascetta	Clamp	
33	380.29.0816.00	1	Manicotto	Sleeve	
34	777.29.0018.00	1	Manicotto	Sleeve	
35	102.25.5087.00	2	Targa "ITMA"	"ITMA" label	
36	355.25.0958.00	1	Targa autoades."3.55N"	"3.55N" label	
36	355.25.0959.00	1	Targa autoades."3.55M"	"3.55M" label	
37	380.11.0493.01	1	Manicotto	Sleeve	
38	777.29.0017.00	1	Manicotto	Sleeve	
39	19.0068	2	Dado	Nut	
40	19.0052	4	Vite	Screw	
41	19.0078	2	Vite	Screw	
42	24.0003	4	Rosetta	Washer	

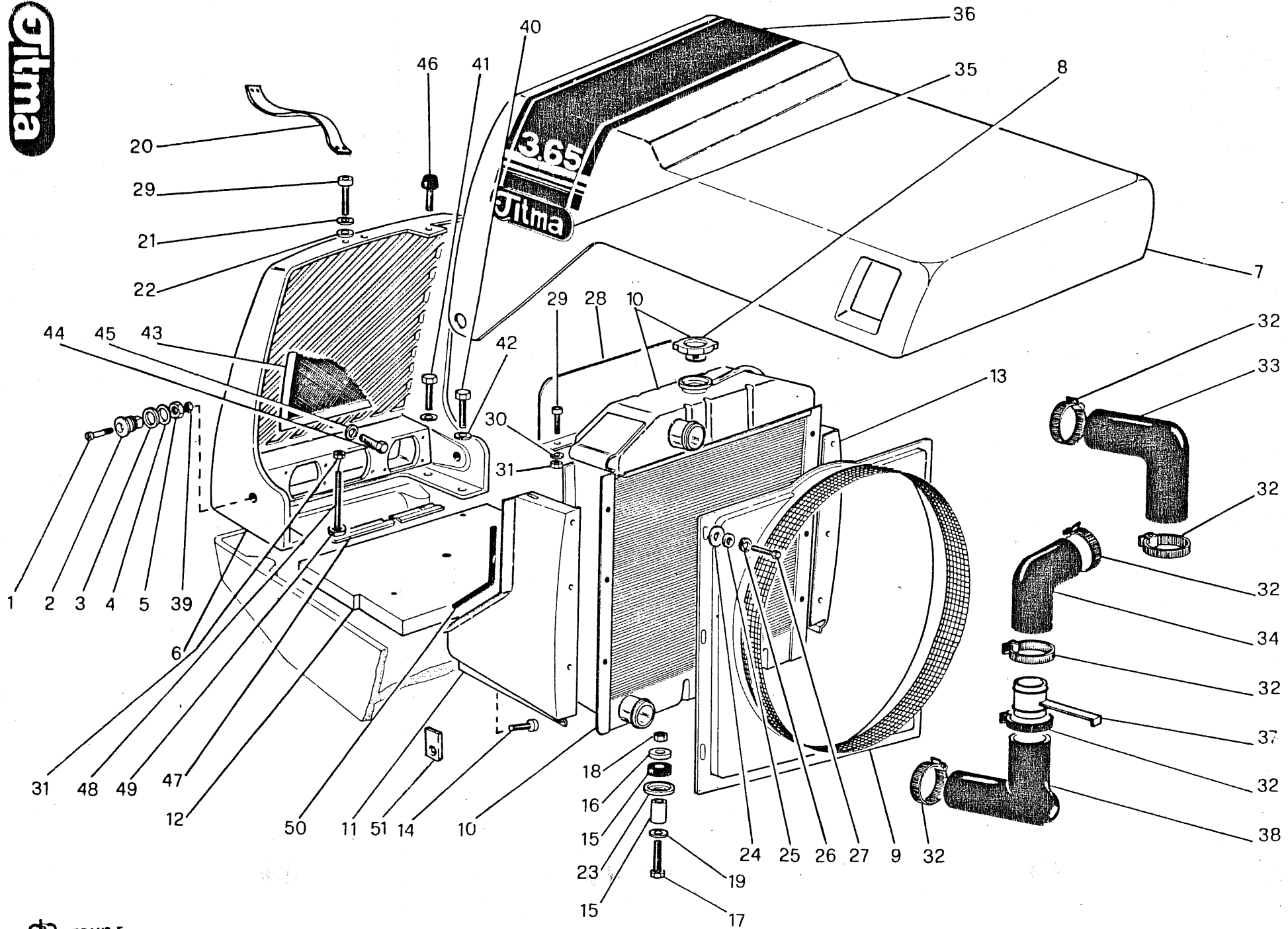

GRUPPO 530 CARROZZERIA - BODY
SOT.GR. 531 Cofano e radiatore - Engine hood

Titma 3.55

TAV. 27

365.272.01

1983

RIF.	CODICE PEZ.	Q	DENOMINAZIONE	DENOMINATION	MOD.
43	360.11.0960.00	1	Retina anteriore	Cowl	
44	19.0010	4	Vite	Screw	
45	24.0011	4	Rosetta	Washer	
46	380.29.0594.00	1	Arresto elastico	Rubber stop	
47	360.10.0954.00	1	Staffa	Strap	
48	360.20.0953.00	4	Prigioniero	Stud bolt	
49	24.0005	4	Rosetta	Washer	
50	360.29.1069.00	1	Guarnizione cofano	Hood rubber gasket	
51	380.08.0743.00	2	Piastrina di fermo	Fixing strap	

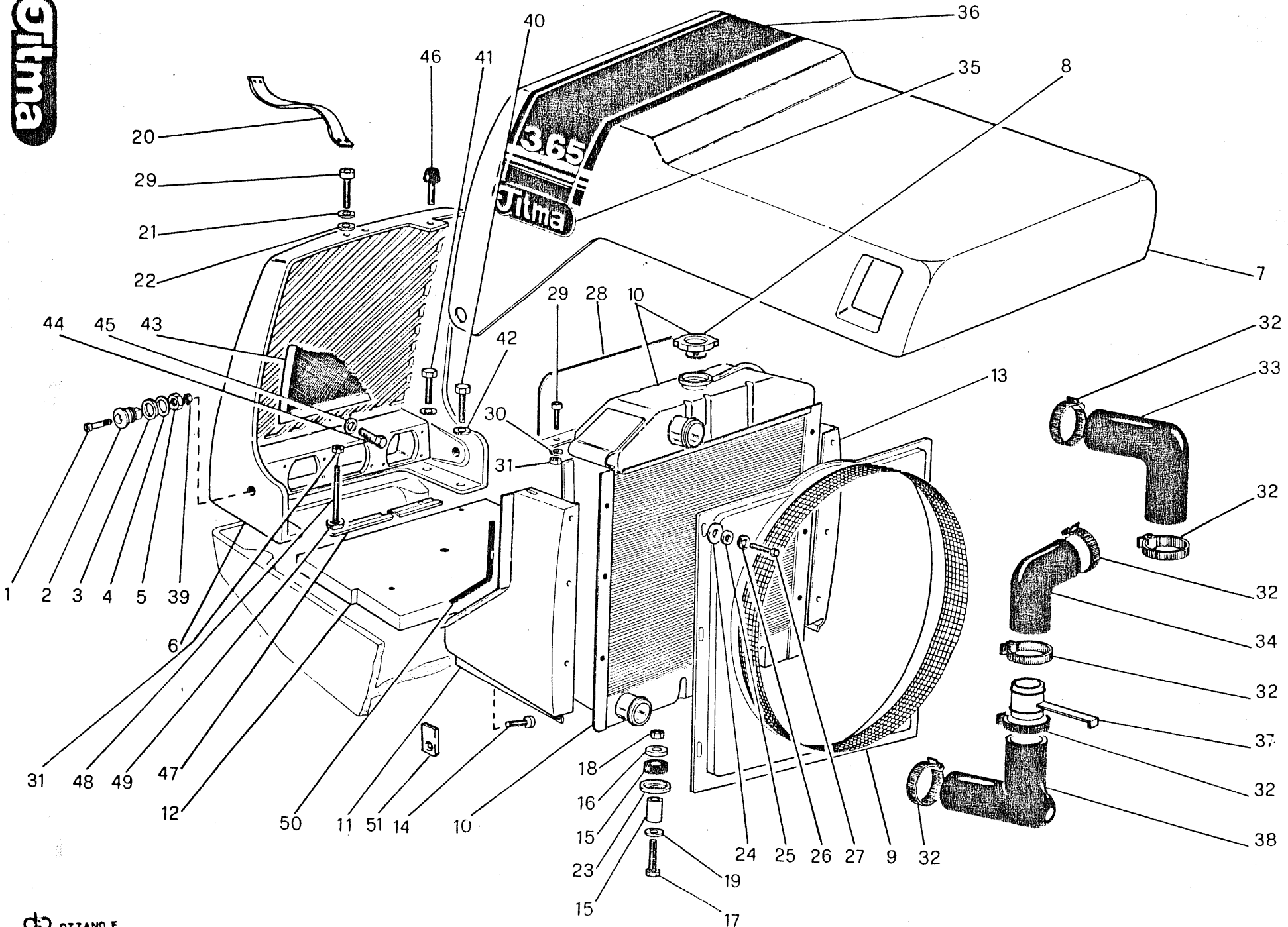

GRUPPO 530 CARROZZERIA - BODY
SOT. GR. 531 Cofano e radiatore - Engine hood

Itma 3.65

TAV.27

365.271.01

1983

RIF.	CODICE PEZ.	Q	DENOMINAZIONE	DENOMINATION	MOD.
1	19.0516	2	Vite	Screw	
2	380.06.0622.00	2	Boccola x cofano	Hood bush	
3	380.29.0625.00	4	Rondella per boccola	Special washer	
4	24.0066	2	Rosetta piana	Washer	
5	380.20.0623.00	2	Dado	Nut	
6	360.01.0753.00	1	Mascherina ant.	Anterior cowl	
7	360.29.0792.00	1	Cofano	Engine hood	
8	777.55.0025.00	1	Tappo per radiatore	Radiator cap	
9	360.29.1000.00	1	Convogliatore	Collector	
10	370.55.0351.00	1	Radiatore completo	Complete radiator	
11	360.11.0904.00	1	Riparo radiatore sx.	Left guard	
12	360.13.0952.00	2	Zavorra	Ballast	
13	360.11.0903.00	1	Riparo radiatore dx.	Right guard	
14	19.0325	2	Vite	Screw	
15	380.29.0356.00	4	Antivibrante	Cushioned socket	
16	380.09.0353.00	4	Rosetta	Washer	
17	19.0223	2	Vite	Screw	
18	19.0028	2	Dado	Nut	
19	24.0017	2	Rosetta piana	Washer	
20	380.29.0729.00	1	Cinghia	Belt	
21	24.0002	1	Rosetta elast.	Spring washer	
22	380.12.0354.00	2	Distanziale	Spacer	
23	380.09.0355.00	4	Scodellino	Special washer	
24	non previsto			unavailable	
25	24.0011	6	Rosetta piana	Washer	
26	24.0004	6	Rosetta elastica	Spring washer	
27	19.0031	6	Vite	Screw	
28	360.11.0905.00	1	Riparo radiatore sup.	Upper guard	
29	19.0019	3	Vite	Screw	
30	24.0002	2	Rosetta elastica	Spring washer	
31	19.0108	6	Dado	Nut	
32	49.0724	6	Fascetta	Clamp	
33	777.29.0018.00	1	Manicotto	Sleeve	
34	777.29.0018.00	1	Manicotto	Sleeve	
35	102.25.5087.00	2	Targa "ITMA"	"ITMA" label	
36	360.25.0956.00	2	Targa "3.65 N"	"3.65 N" label	661702
36	360.25.0957.00	2	Targa "3.65 M"	"3.65 M" label	
37	380.11.0493.01	1	Manicotto	Sleeve	
38	777.29.0017.00	1	Manicotto	Sleeve	
39	19.0068	2	Dado	Nut	
40	19.0052	4	Vite	Screw	
41	19.0078	2	Vite	Screw	
42	24.0003	4	Rosetta	Washer	

CP OZZANO E

Itma TRATTORI

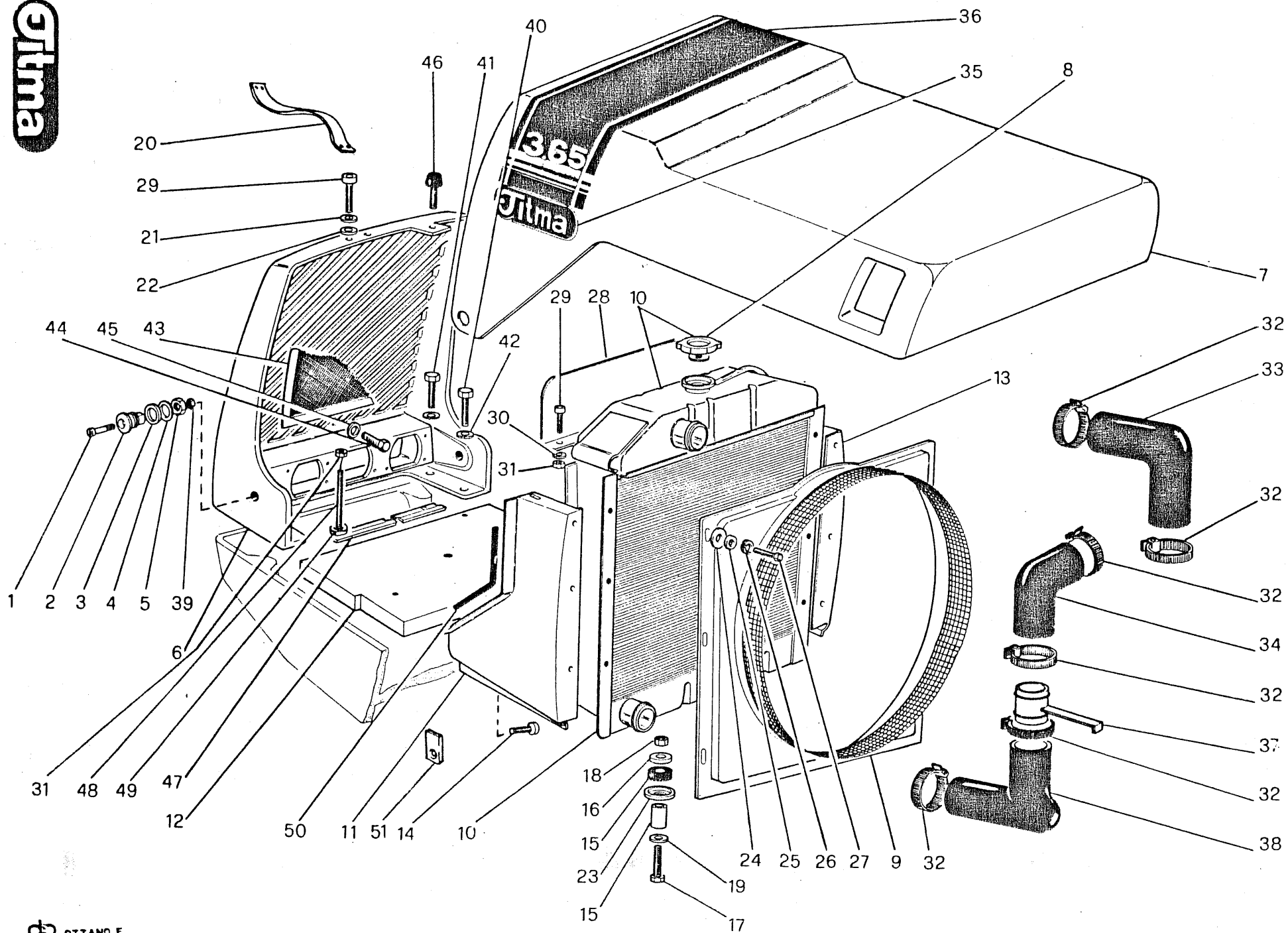

GRUPPO 530 CARROZZERIA - BODY
SOT. GR. 531 Cofano e radiatore - Engine hood

Titma 3.65

TAV.27

365.272.01

1983

RIF.	CODICE PEZ.	Q	DENOMINAZIONE	DENOMINATION	MOD.
43	360.11.0960.00	1	Retina	Cowl	
44	19.0010	4	Vite	Screw	
45	24.0011	4	Rosetta	Washer	
46	380.29.0594.00	1	Arresto elastico	Rubber stop	
47	360.10.0954.00	2	Staffa	Strap	
48	360.20.0953.00	4	Prigioniero	Stud bolt	
49	24.0005	4	Rosetta	Washer	
50	360.29.1069.00	1	Guarnizione cofano	Hood rubber gasket	
51	380.08.0743.00	2	Piastrina di fermo	Fixing strap	

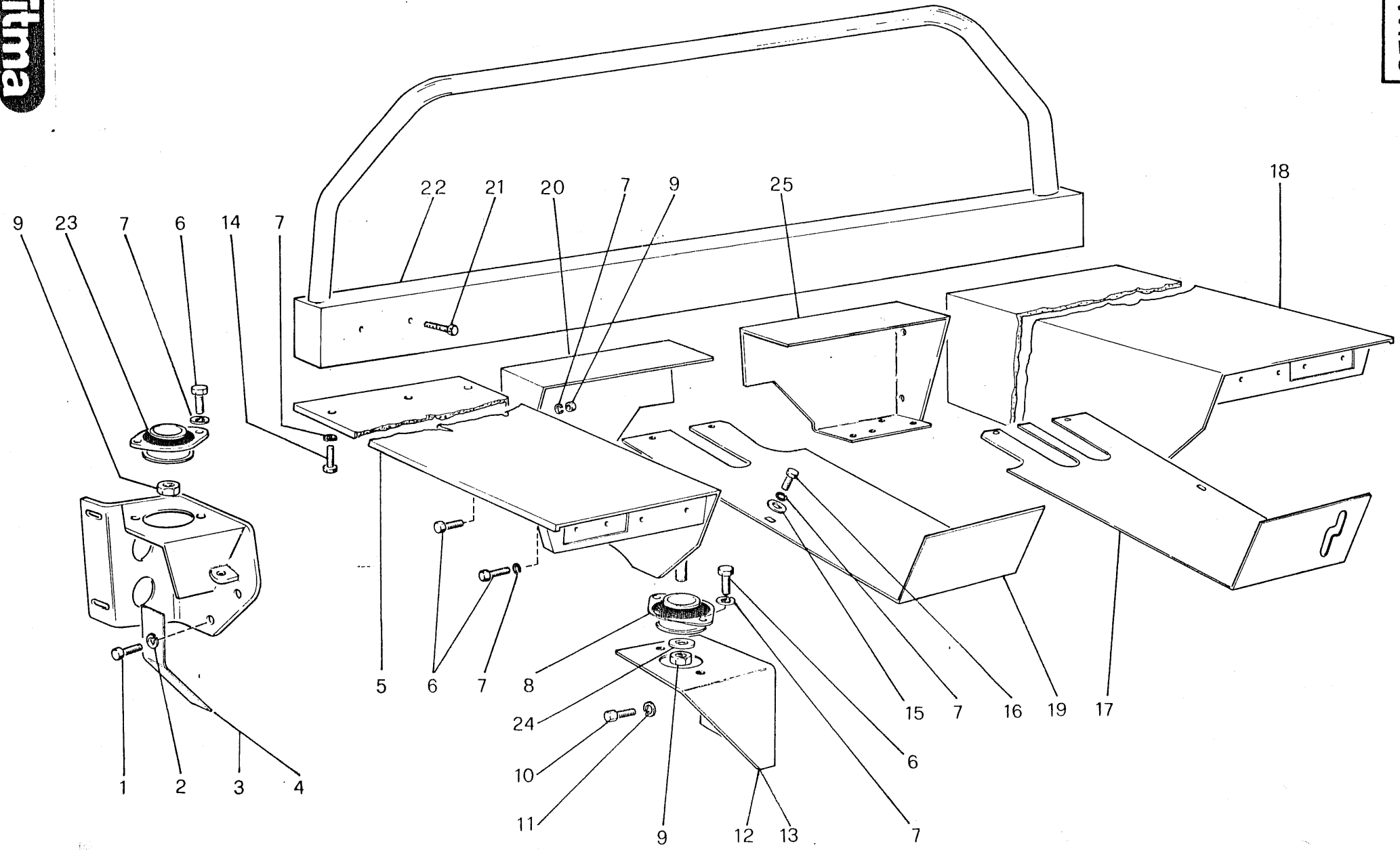

GRUPPO 530 CARROZZERIA - BODY WORK
 SOT.GR. 532 Parafanghi e piattaforma - Mudguard and seat

Titma

3.65

TAV.28

3.55

365.281.01

1983

RIF.	CODICE PEZ.	Q	DENOMINAZIONE	DENOMINATION	MOD.
1	19.0051	8	Vite	Screw	
2	24.0003	8	Rosetta elastica	Spring washer	
3	360.11.0878.00	1	Supporto ant. sx.	Left anterior support	
4	360.11.0877.00	1	" " dx.	Right " "	
5	360.11.0893.00	1	Parafango sx.	Left mud guard	
6	19.0001	12	Vite	Screw	
7	24.0001	27	Rosetta elastica	Spring washer	
8	380.29.0411.00	2	Supporto elastico	Elastic support	
9	19.0028	12	Dado	Nut	
10	19.0325	6	Vite	Screw	
11	24.0028	6	Rosetta elastica	Spring washer	
12	380.11.0240.00	1	Supporto post. sx.	Left posterior support	36011.1131
13	380.11.0239.00	1	" " dx.	Right " "	36011.1130
14	19.0027	6	Vite	Screw	
15	24.0005	11	Rosetta piana	Washer	
16	19.0007	11	Vite	Screw	
17	360.10.0897.00	1	Pedana dx.	Right footboard	
18	360.11.0892.00	1	Parafango dx.	Right mud guard	
19	360.10.0898.00	1	Pedana sx.	Left footboard	
20	360.11.0896.00	1	Supporto sx.	" support	
21	19.0503	4	Vite	Screw	
22	360.11.0894.00	1	Traversa ant.	Anterior strap	
23	380.29.0410.00	2	Supporto elastico	Elastic support	
24	380.09.0438.00	1	Rosetta piana	Washer	
25	360.11.0895.00	1	Supporto dx.	Right support	

TAV.29

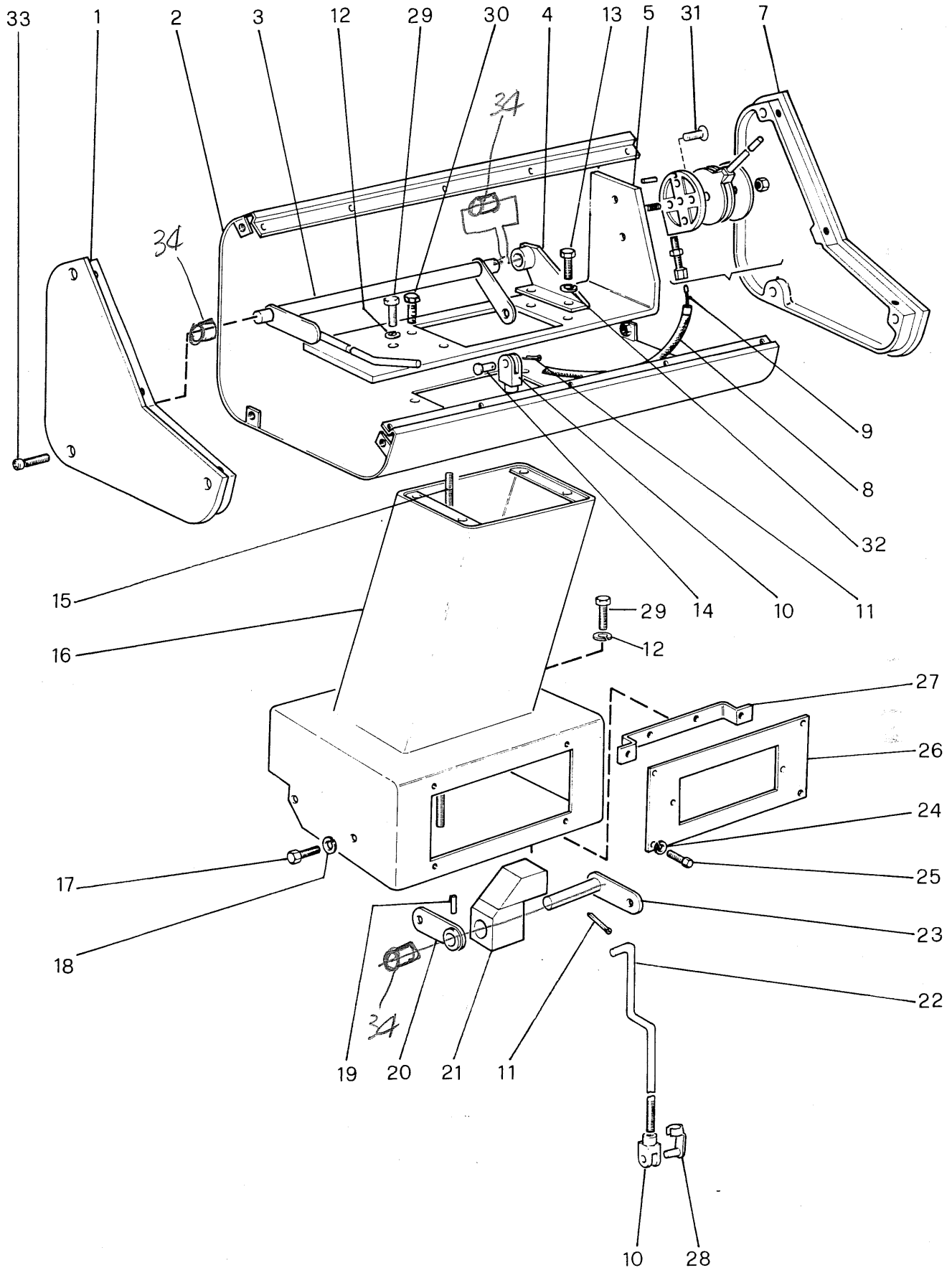

GRUPPO 530 CARROZZERIA - BODY WORK
 SOT. GR. 533 Console - Console

Titma

3.65

TAV.29

3.55

365.291.01

1983

RIF.	CODICE PEZ.	Q	DENOMINAZIONE	DENOMINATION	MOD.
1	380.03.0455.00	1	Coperchio sx.	Left cover	
2	380.11.0452.00	1	Cruscotto	Instruments box	
* 3	380.11.0466.00	1	Asse rinvio	Lever	
* 4	380.48.0464.00	1	Supporto rinvio	Support	
5	380.08.0465.00	1	Supporto	Support	
6	103.59.4372.00	1	Leva acceleratore	Gas lever	
7	380.03.0454.00	1	Coperchio dx.	Right cover	
8	380.59.0682.00	1	Guaina	Covering	
9	200.59.8806.00	1	Fune acceleratore	Gas wire	
*10	49.0130	3	Forcellino	Fork	
*11	24.0027	2	Copiglia	Pin	
12	24.0002	10	Rosetta elastica	Spring washer	
13	19.0083	2	Vite	Screw	
*14	100.06.0222.00	2	Perno	Pin	
*15	360.06.0910.00	1	Tirante	Tie rod	
16	360.11.0874.00	1	Supporto cruscotto	Instruments box supp	
17	19.0051	4	Vite	Screw	
18	24.0003	4	Rosetta elastica	Spring washer	
*19	50.0107	1	Spina elastica	Spring pin	
*20	380.11.0460.02	1	Leva	Lever	
*21	360.48.0908.00	1	Supporto asse	Axle support	
*22	360.06.0911.00	1	Tirante	Tie rod	
*23	360.11.0909.00	1	Asse	Axle	
24	24.0043	4	Rosetta	Washer	
25	19.0058	4	Vite	Screw	
26	380.10.0504.00	1	Coperchio	Cover	
27	340.08.0489.00	1	Staffa	Strap	
*28	50.0208	1	Perno con clips	Pin	
29	19.0019	4	Vite	Screw	
30	19.0007	2	Vite	Screw	
31	19.0246	2	Vite	Screw	
32	24.0005	2	Rosetta bisellata	Special washer	
33	19.0513	6	Vite	Screw	
34	662116.	1	Boccola		
*	Solo versioni 8+8 e 16+8				

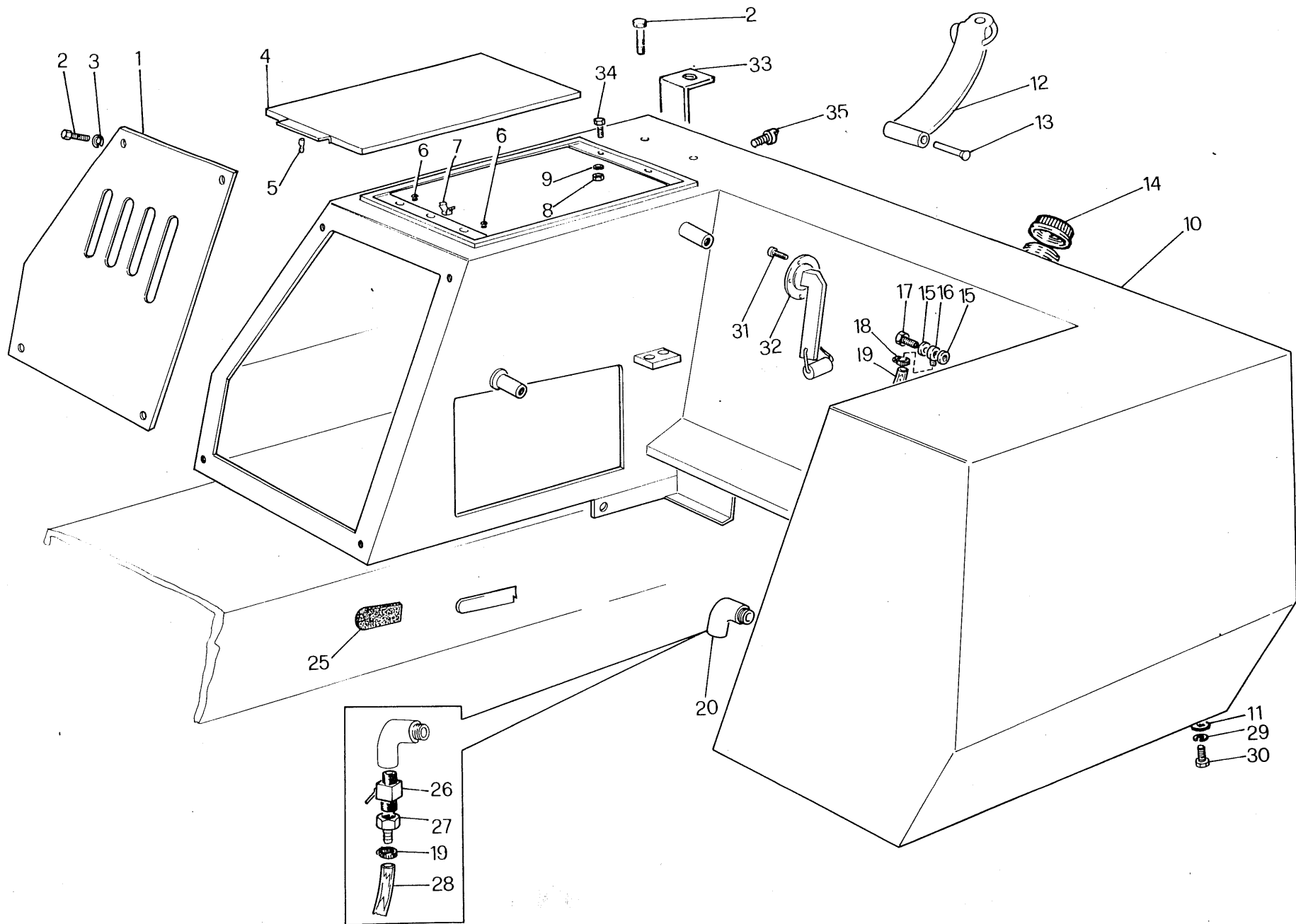

GRUPPO 530 CARROZZERIA - BODY WORK
 SOT. GR. 534 Serbatoio - Fuel tank

Titma

3.65

TAV.30

3.55

365.301.01

1983

RIF.	CODICE PEZ.	Q	DENOMINAZIONE	DENOMINATION	MOD.
1	360.10.0855.00	1	Coperchio	Cover	
2	19.0040	4	Vite	Screw	
3	24.0002	4	Rosetta elastica	Spring washer	
4	360.11.0856.00	1	Coperchio	Cover	
5	50.0265	1	Perno "Rapid"	Pin	
6	50.0266	2	Tappo paracolpo	Plug	
7	50.0264	1	Molletta "Rapid"	Spring	
8	19.0059	2	Dado	Nut	
9	240042	2	Rosetta	Washer	
10	360.11.0835.00	1	Serbatoio	Tank	
11	24.0021	1	Rosetta	Washer	
12	380.29.0719.00	1	Tirante in gomma	Tie rod	
13	380.06.0723.00	1	Perno	Pin	
14	50.0267	1	Tappo carburante	Plug	
15	49.0546	2	Guarniz. allum.	Gasket	
16	49.0469	1	Raccordo	Fitting	
17	49.0474	1	Vite cava	Screw	
18	50.0170	2	Fascetta	Oetiker ring	
19	380.28.0709.00	1	Tubo rifiuto car.	Pipe	
20	49.0024	1	Gomito	Pipe	
21	100.06.0722.00	1	Vite con occhiello	Screw	
22	19.0510	2	Vite	Screw	
23	380.10.0961.00	1	Supporto faro	Support	
24	360.55.0999.00	1	Sensore livello c.	Sensor	
25	50.0040	1	Manopola	Knob	
26	49.0902	1	Rubinetto	Pipe	
27	49.0903	1	Raccordo	Fitting	
28	370.28.0741.00	1	Tubo carburante	Pipe	
29	24.0003	6	Rosetta elastica	Spring washer	
30	19.0051	6	Vite	Screw	
31	19.0510	6	Vite	Screw	
32	VEDI RIF FIG.24	1	INDICATORE		

Titma

TRATTORI

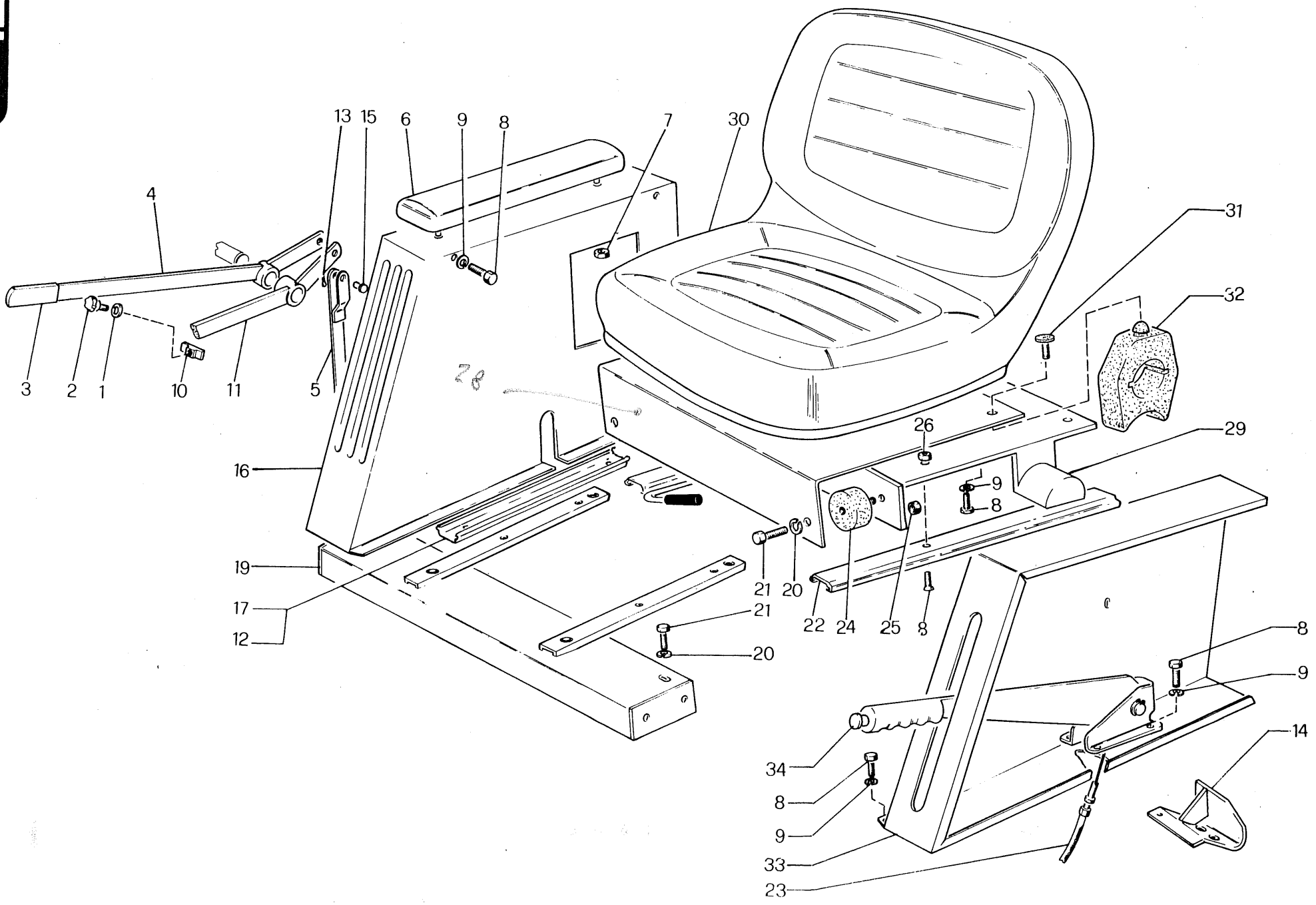

GRUPPO 530 CARROZZERIA - BODY
 SOT.GR. 535 Sedile e comandi - Seat

Gitma

3.65

TAV.31

3.55

365.311.01

1983

RIF.	CODICE PEZ.	Q	DENOMINAZIONE	DENOMINATION	MOD.
1	24.0062	1	Rosetta elastica	Spring washer	
2	50.0131	1	Pomello	Knob	
3	50.0258	2	Manopola piatta	Lever cover	
4	360.11.858.00	1	Leva esterna	External lever	
5	360.11.0973.00	2	Tirante	Tie rod	
6	380.26.0674.00	2	Bracciolo	Arm cushion	
7	19.0032	11	Dado	Nut	
8	19.0007	18	Vite	Screw	
9	24.0002	22	Rosetta elastica	Spring washer	
10	360.08.0983.00	1	Fermo per leve	Lever stop	
11	360.11.0857.00	1	Leva interna	Internal lever	
12	380.55.0678.00	1	Guida inf. liscia	Lower guide	
13	24.0018	2	Copiglia	Split pin	
14	360.11.0870.00	1	Piastrina tendifilo	Strap	
15	50.0270	2	Perno	Pin	
16	360.11.0830.00	1	Protezione comandi	Carter	
17	380.55.0679.00	1	Guida infer. dentata	Lower adjusting guide	
18	380.55.0681.00	1	Guida sup. con leva	Upper guide with lever	
19	360.11.0859.00	1	Traversa	Support	
20	24.0001	8	Rosetta elastica	Spring washer	
21	19.0066	6	Vite	Screw	
22	380.55.0680.00	1	Guida sup. liscia	Upper guide	
23	360.59.0987.00	1	Cavo P.D.F.	PTO wire	
24	380.29.0593.00	2	Antivibrante	Rubber support	
25	19.0028	2	Dado	Nut	
26	19.0003	8	Dado	Nut	
27	19.0019	4	Vite	Screw	
28	380.11.0636.00	1	Supporto sedile	Seat support	
29	380.11.0635.00	1	Piastra per guide	Guide support strap	
30	380.55.0587.00	1	Sedile	Seat	
31	50.0178	1	Tampone	Rubber support	
32	380.29.0592.00	2	Tampone	Rubber support	
33	360.10.0831.00	1	Protezione P.D.F.	PTO protection	
34	380.55.0319.01	1	Leva comando P.D.F.	PTO lever	

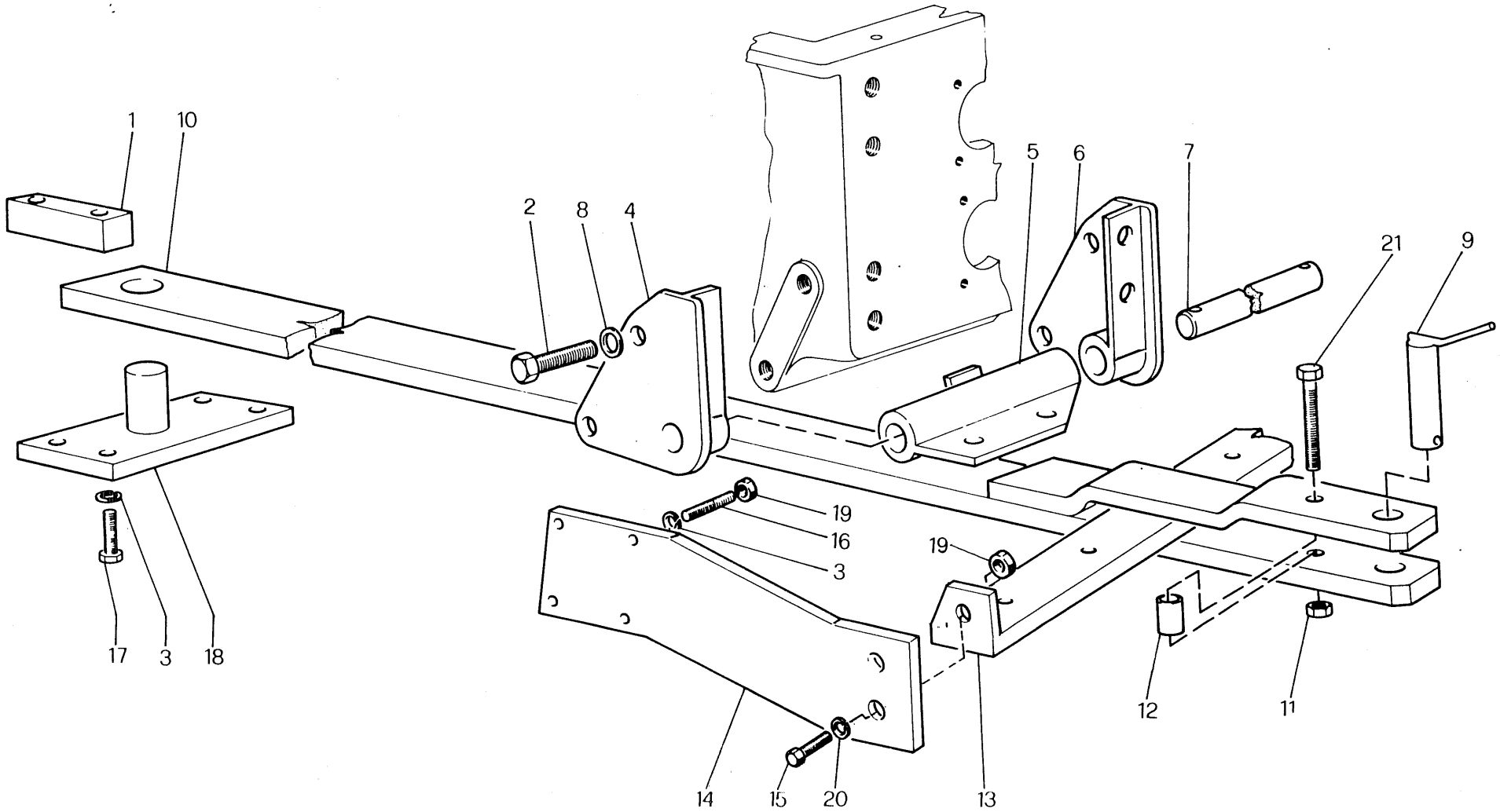

GRUPPO 540 TRAINO - HOOK
 SOT.GR. 541 Barra di traino - Draw bar

Gitma 3.55

TAV.32

365.321.01

1983

RIF.	CODICE PEZ.	Q	DENOMINAZIONE	DENOMINATION	MOD.
1	380.08.0279.00	2	Distanziale	Spacer	
2	19.0346	4	Vite	Screw	
3	24.0028	20	Rosetta elast.	Spring washer	
4	360.11.0944.00	1	Supporto sx.	Left support	
5	360.11.0945.00	1	Cerniera imbrigliam.	Claw	
6	360.11.0943.00	1	Supporto dx.	Right support	
7	360.06.0946.00	1	Asse bracci inf.	Lower arm axle	
8	non previsto			unavailable	
9	100.11.0661.00	1	Perno	Pin	
10	360.11.0907.00	1	Barra di traino	Draw bar	
11	19.0447	3	Dado autoblocc.	Nut	
12	380.12.0284.00	1	Distanziale	Spacer	
13	355.11.0848.00	1	Traversa barra traino	Cross brace	
14	355.08.0849.00	2	Staffa	Strap	
15	19.0488	2	Vite	Screw	
16	103.20.1463.00	8	Prigioniero	Stud bolt	
17	19.0326	4	Vite	Screw	
18	380.11.0278.00	1	Cerniera	Claw	
19	19.0068	8	Dado	Nut	
20	24.0031	2	Rosetta elast.	Spring washer	
21	19.0167	1	Vite	Screw	

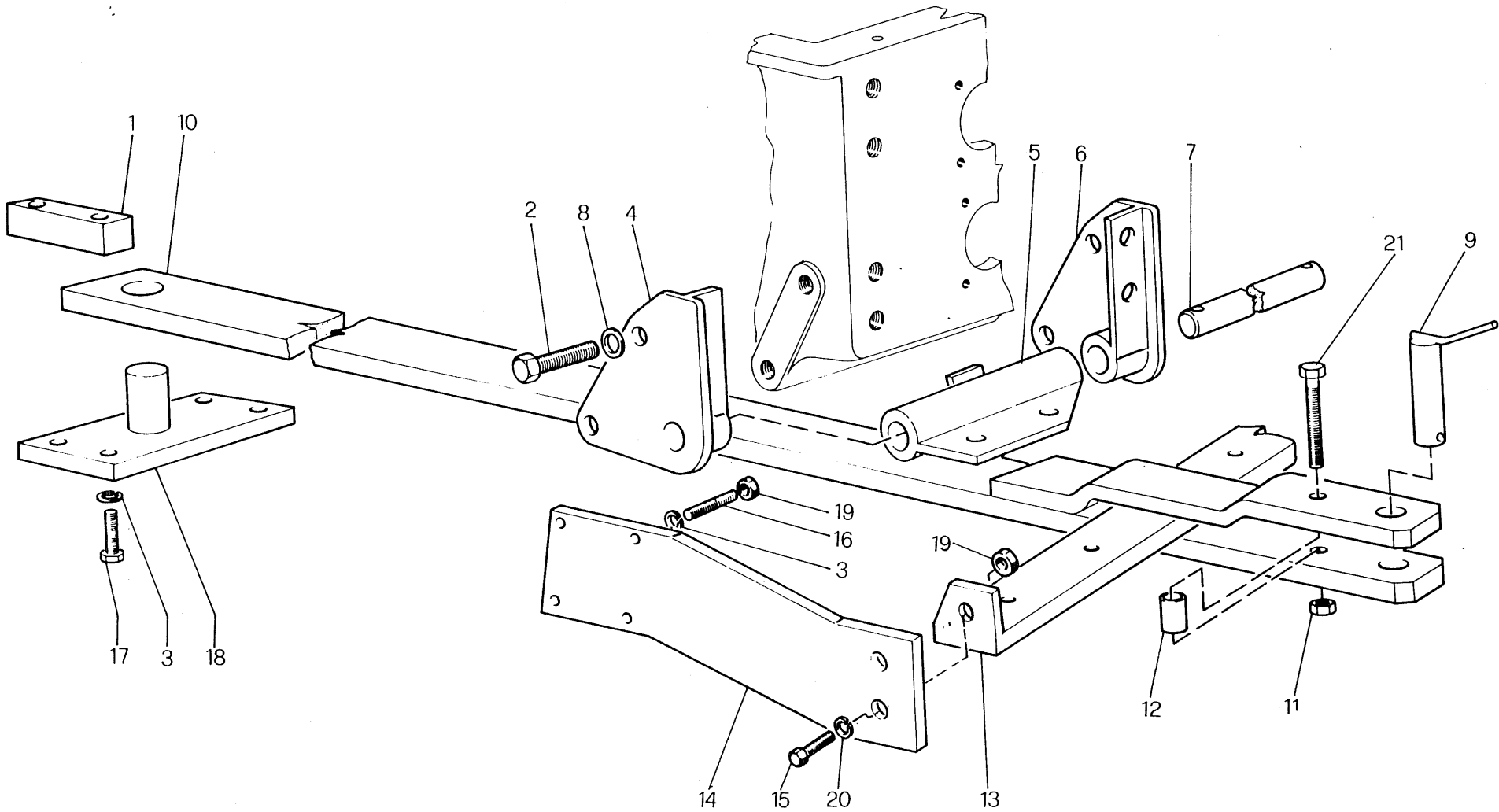

GRUPPO 540 TRAINO - HCCK
 SOT.GR. 541 Barra di traino - Draw bar

Titma 3.65

TAV.32

365.321.01

1983

RIF.	CODICE PEZ.	Q	DENOMINAZIONE	DENOMINATION	MOD.
1	380.08.0279.00	2	Distanziale	Spacer	
2	19.0224	8	Vite	Screw	
3	24.0028	12	Rosetta elast.	Spring washer	
4	360.11.0944.00	1	Supporto sx.	Left support	
5	360.11.0945.00	1	Cerniera imbrigliam.	Claw	
6	360.11.0943.00	1	Supporto dx.	Right support	
7	360.06.0946.00	1	Asse bracci inf.	Lower arm axle	
8	24.0014	8	Rosetta elast.	Spring washer	
9	100.11.0661.00	1	Perno	Pin	
10	360.11.0907.00	1	Barra di traino	Draw bar	
11	19.0491	3	Dado autoblocc.	Nut	
12	380.12.0284.00	1	Distanziale	Spacer	
13	360.11.0833.00	1	Traversa barra di trai	Cross brace	
14	360.08.0834.00	2	Staffa	Strap	
15	19.0447	2	Vite	Screw	
16	103.20.1463.00	8	Prigioniero	Stud bolt	
17	19.0326	4	Vite	Screw	
18	380.11.0278.00	1	Cerniera	Claw	
19	19.0068	8	Dado	Nut	
20	24.0031	2	Rosetta elastica	Spring washer	
21	19.0167	1	Vite	Screw	



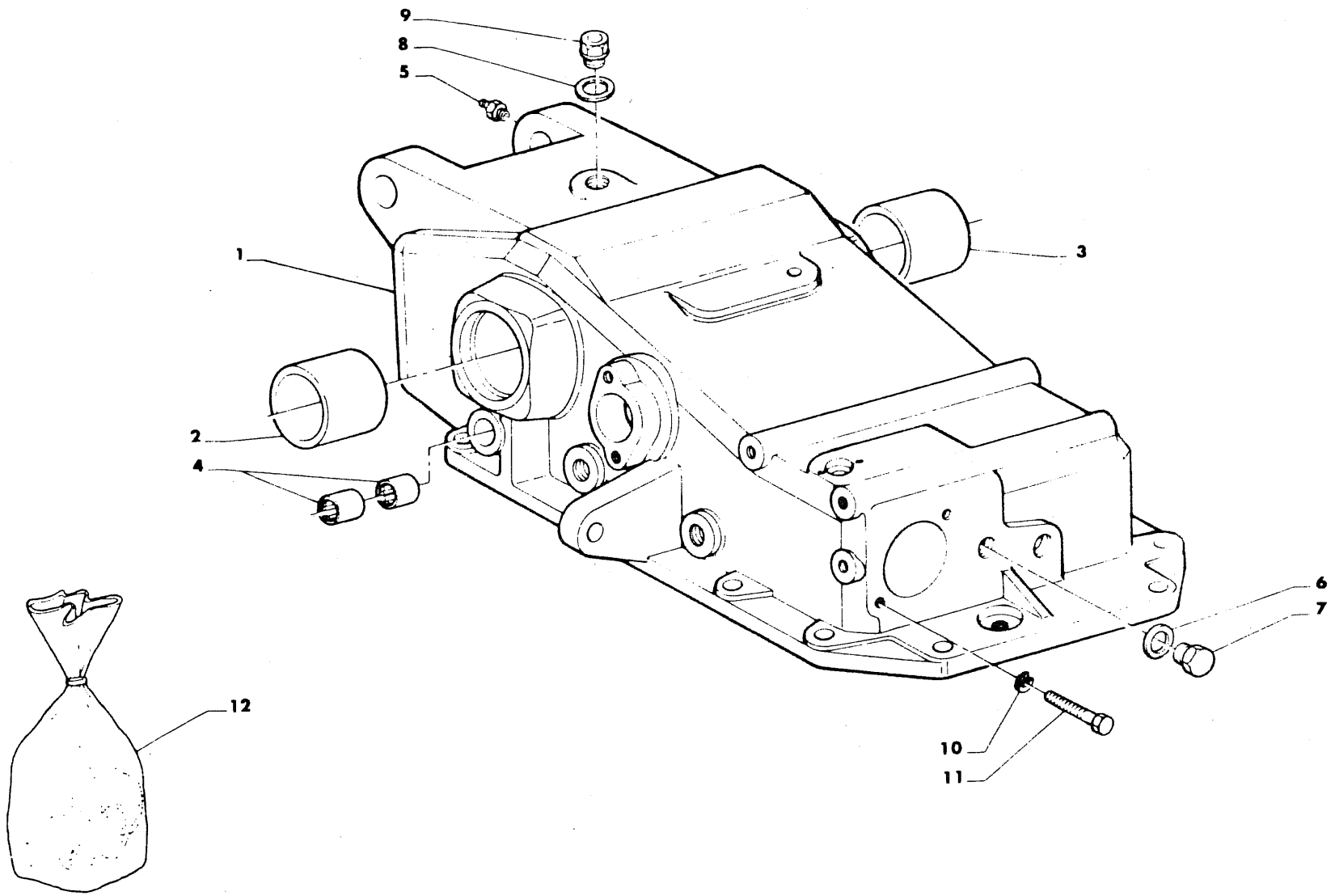

GRUPPO 550 SOLLEVATORE - HYDRAULIC LIFTER
 SOT.GR. 551 Corpo - Body

Gitma

3.65

TAV.33

3.55

365.331.01

1983

RIF.	CODICE PEZ.	Q	DENOMINAZIONE	DENOMINATION	MOD.
1	666.04.3015.00	1	Corpo	Body	
2	666.90.0561.00	1	Boccola	Bush	
3	666.90.0469.00	1	Boccola	Bush	
4	666.90.0433.00	2	Cuscinetto	Bearing	
5	666.90.0255.00	1	Ingrassatore	Greaser	
6	666.90.0292.00	1	Rosetta	Washer	
7	666.90.0600.00	1	Tappo	Cap	
8	666.00.0379.00	1	Guarnizione	Gasket	
9	666.90.0590.00	1	Tappo sfiato	Cap	
10	666.90.0039.00	2	Rosetta elastica	Spring washer	
11	666.90.0069.00	2	Vite	Screw	
12	666.04.3900.00	1	Serie guarnizioni	Gasket series	

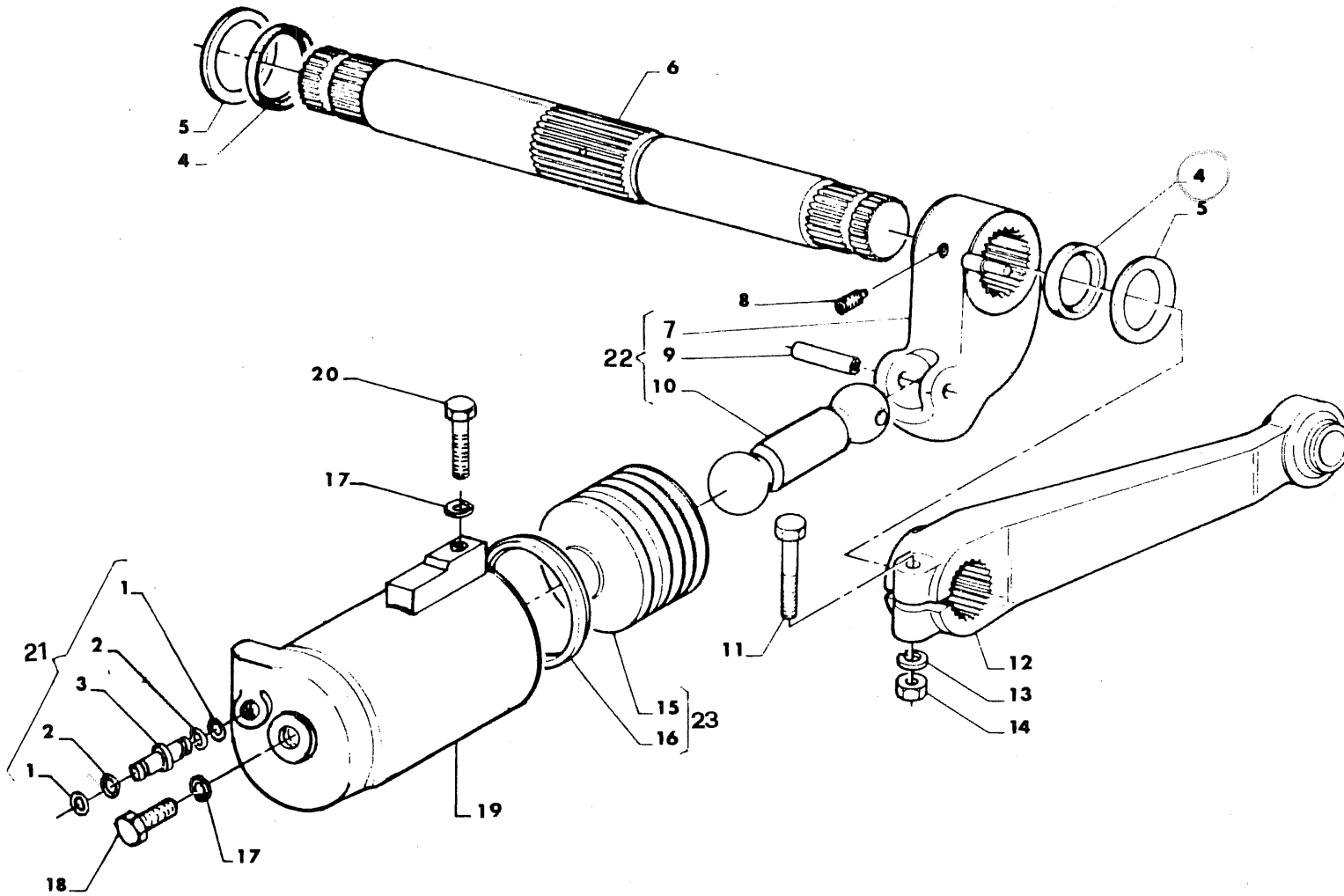

GRUPPO 550 SOLLEVATORE - HYDRAULIC LIFTER
 SOT.GR. 552 Cilindro - Cylinder

Gitma

3.65

TAV.34

3.55

365.341.01

1983

RIF.	CODICE PEZ.	Q	DENOMINAZIONE	DENOMINATION	MOD.
1	666.90.0280.00	2	Anello OR	O. ring	
2	666.90.0351.00	2	Parbak	Parbak ring	
3	666.04.3105.00	1	Tubo	Pipe	
4	666.90.0185/R	2	Paraolio	Seal	
5	666.01.9380.00	2	Distanziale	Spacer	
6	666.03.6070.00	1	Albero	Shaft	
7	666.04.0063.00	1	Manovella	Arm	
8	666.90.0166.00	1	Grano	Dower	
9	666.90.0514.00	1	Spina elastica	Spring pin	
10	666.04.3050.00	1	Biella	Rod	
11	666.90.0186.00	1	Vite	Screw	
12	666.04.0095.00	2	Braccio	Arm	
13	666.90.0087.00	2	Rosetta elastica	Spring washer	
14	666.90.0086.00	2	Dado	Nut	
15	666.03.1035.00	1	Pistone	Piston	
16	666.90.0431.00	1	Guarnizione	Seal	
17	666.90.0369.00	2	Rondella	Washer	
18	666.90.0601.00	1	Vite	Screw	
19	666.04.3020.00	1	Cilindro	Cylinder	
20	666.90.0582.00	1	Vite	Screw	
21	666.04.3108.00	1	Tubo c.	C. pipe	
22	666.04.3065.00	1	Manovella c.	C. arm	
23	666.03.1038.00	1	Pistone c.	C. piston	

CZZANC E

Gitma

TRATTORI

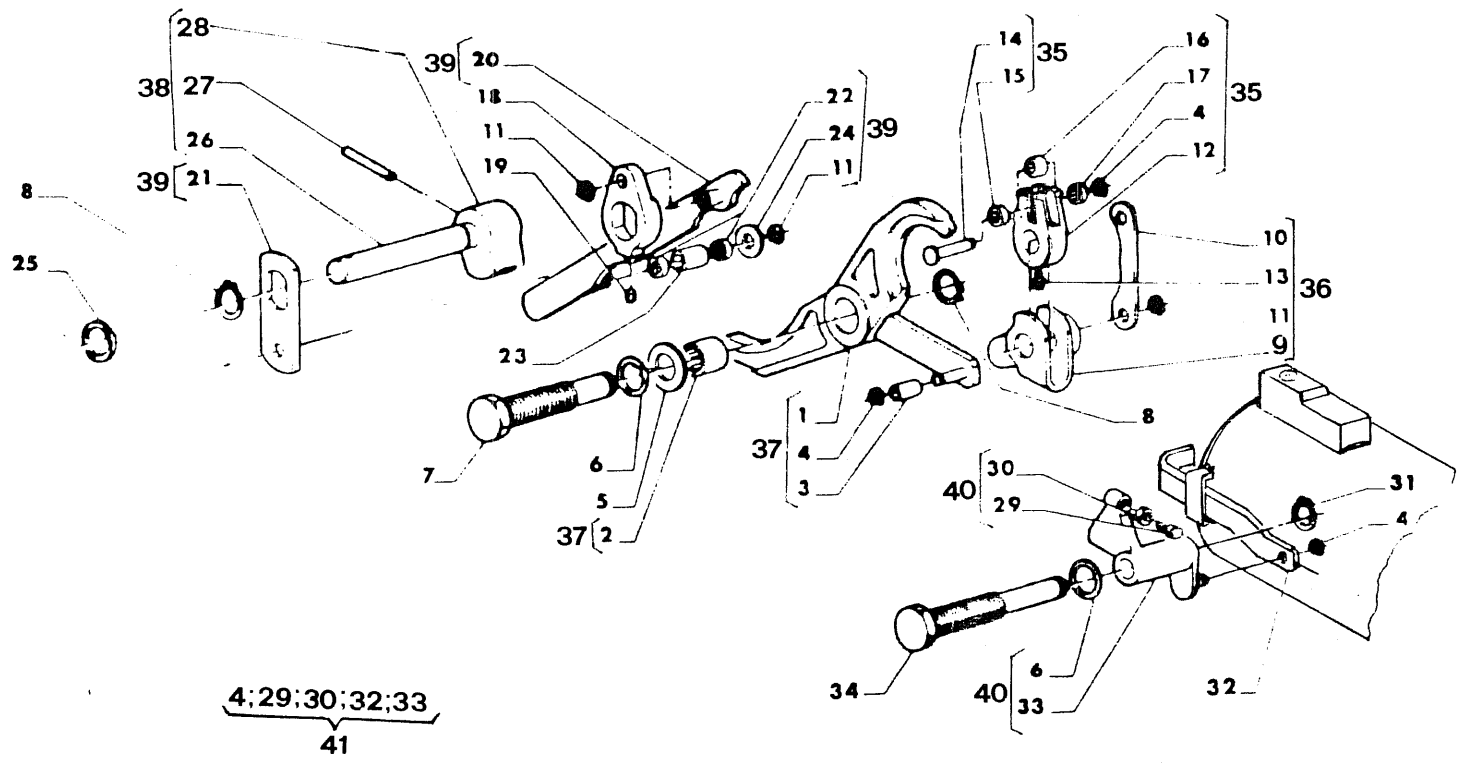

GRUPPO 550 SOLLEVATORE - HYDRAULIC LIFTER
 SOT.GR. 553 Leve - Arms

Titma

3.65

TAV.35

3.55

365.351.01

1983

RIF.	CODICE PEZ.	Q	DENOMINAZIONE	DENOMINATION	MOD.
1	666.02.3370.00	1	Bilanciere	Rocker	
2	666.90.0433.00	1	Cuscinetto	Bearing	
3	666.00.0901.00	1	Rotella	Bush	
4	666.90.0356.00	3	Anello elastico	Spring ring	
5	666.03.1400.00	1	Rondella	Washer	
6	666.90.0225.00	2	Rondella	Washer	
7	666.03.1390.00	1	Tappo	Plug	
8	666.90.0264.00	2	Anello elastico	Spring ring	
9	666.02.3305.00	1	Camma	Cam	
10	666.02.3350.00	1	Biscottino	Sleeve	
11	666.90.0040.00	3	Anello elastico	Spring ring	
12	666.03.1320.00	1	Biella	Conrod	
13	666.90.0465.00	1	Grano	Dower	
14	666.03.1330.00	1	Perno	Pin	
15			Eliminato	Eliminated	
16	666.03.1340.00	1	Rotella	Bush	
17	666.00.0903.00	1	Rotella	Bush	
18	666.03.1290.00	1	Manovella	Lever	
19	666.90.0449.00	1	Grano	Dower	
20	666.04.3415.00	1	Piatto	Plate	
21	666.03.1460.00	1	Biscottino	Sleeve	
22	666.03.1450.00	1	Rotella	Bush	
23	666.03.1440.00	1	Rotella	Bush	
24	666.90.0044.00	1	Rondella	Washer	
25	666.90.0434.00	1	Guarnizione	Seal	
26	666.04.4470.00	1	Perno	Pin	
27	666.90.0540.00	1	Spina elastica	Spring pin	
28	666.03.1471.00	1	Camma	Cam	
29	666.01.8198.00	1	Vite	Screw	
30	666.90.0406.00	1	Dado	Nut	
31	666.90.0072.00	1	Anello elastico	Spring ring	
32	666.04.3255.00	1	Asta	Rod	
33	666.02.3323.00	1	Leva	Lever	
34	666.02.3110.00	1	Perno	Pin	
35	666.03.1325.00	1	Biella c.	C. conrod	
36	666.02.3315.00	1	Camma+biscottino	Cam+sleeve	
37	666.02.3375.00	1	Bilanciere c.	C. rocker	
38	666.04.4475.00	1	Camma c.	C. cam	
39	666.04.3445.00	1	Piatto c.	C. plate	
40	666.04.3325.00	1	Leva c.	C. lever	
41	666.04.3245.00	1	Leva c.	C. lever	

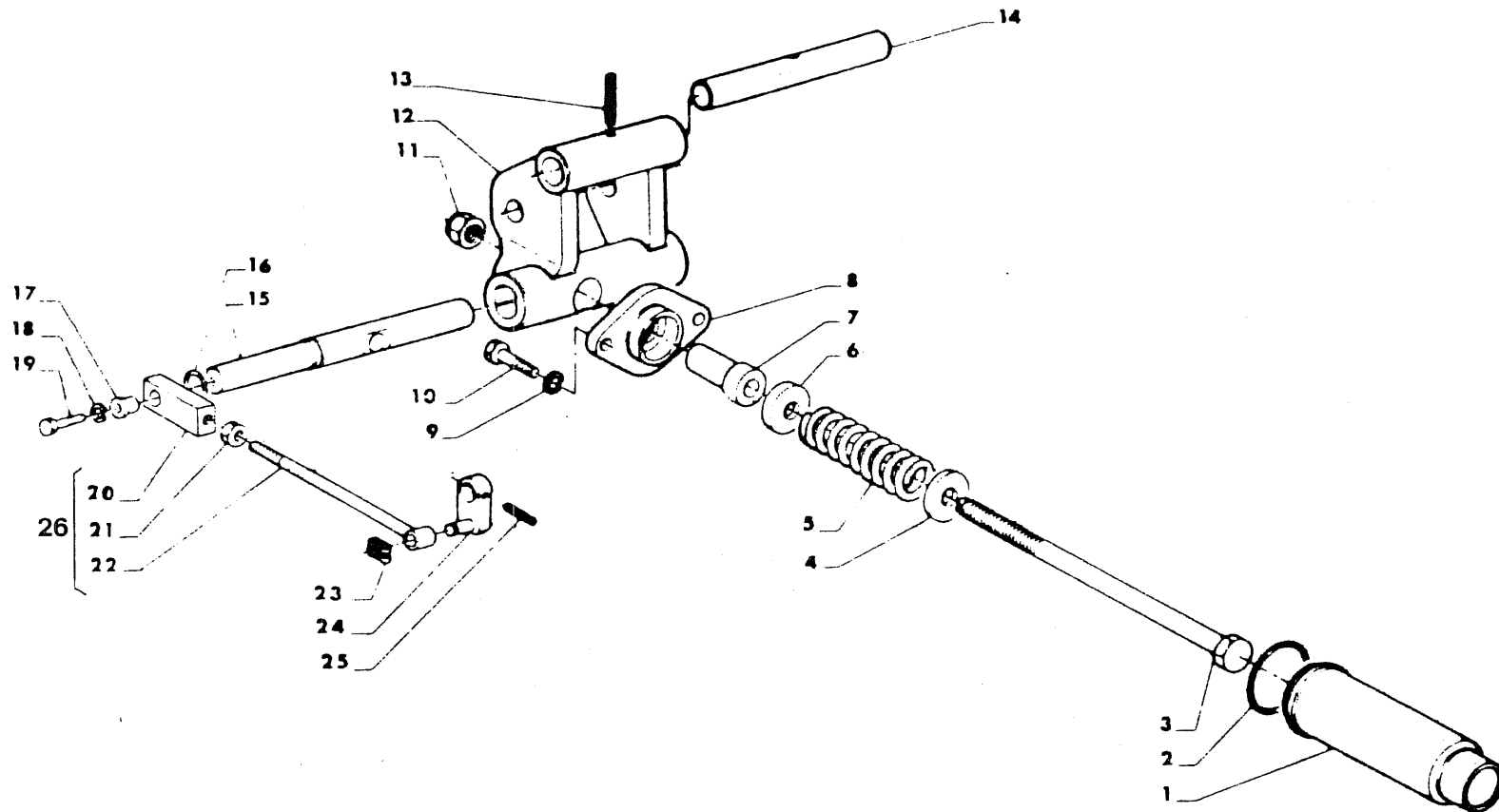

GRUPPO 550 SOLLEVATORE - HYDRAULIC LIFTER
 SOT.GR. 554 Attacco 3° punto - Trhee point linkage

Titma

3.65

TAV.36

3.55

365.361.01

1983

RIF.	CODICE PEZ.	Q	DENOMINAZIONE	DENOMINATION	MOD.
1	666.04.3425.00	1	Coperchio + scodell.	Cover+lever cup	0456421
2	666.90.0490.00	1	Anello OR	O. ring	
3	666.02.3465.00	1	Tirante	Tie-rod	
4	666.00.2911.00	1	Rondella	Washer	
5	666.02.3380.00	1	Molla	Spring	
6	666.00.2912.00	1	Rondella	Washer	
7	666.02.3480.00	1	Premimolla	Pressure spring	
8	666.02.3410.00	1	Flangia	Cover	
9	666.90.0087.00	1	Rosetta elastica	Spring washer	
10	666.90.0248.00	1	Vite	Screw	
11	666.90.0078.00	1	Dado	Nut	
12	666.04.3435.00	1	Attacco 3° punto	Trhee point linkage	
13	666.90.0424.00	1	Spina elastica	Spring pin	
14	666.04.3760.00	1	Perno 3° punto	Pin	
15	666.04.4450.00	1	Perno di colleg.	Pin	
16	666.90.0451.00	1	Anello OR	O. ring	
17	666.03.1650.00	1	Boccola	Bush	
18	666.90.0039.00	1	Rosetta elastica	Spring washer	
19	666.90.0069.00	1	Vite	Screw	
20	666.03.1540.00	1	Piatto	Plate	
21	666.90.0068.00	1	Dado	Nut	
22	666.04.4925.00	1	Tirante	Tie-rod	
23	666.90.0380.00	1	Springfix	Springfix	
24	666.02.3405.00	1	Manovella	Lever	
25	666.90.0435.00	1	Spina elastica	Spring pin	
26	666.04.4935.00	1	Piatto c.	C. plate	

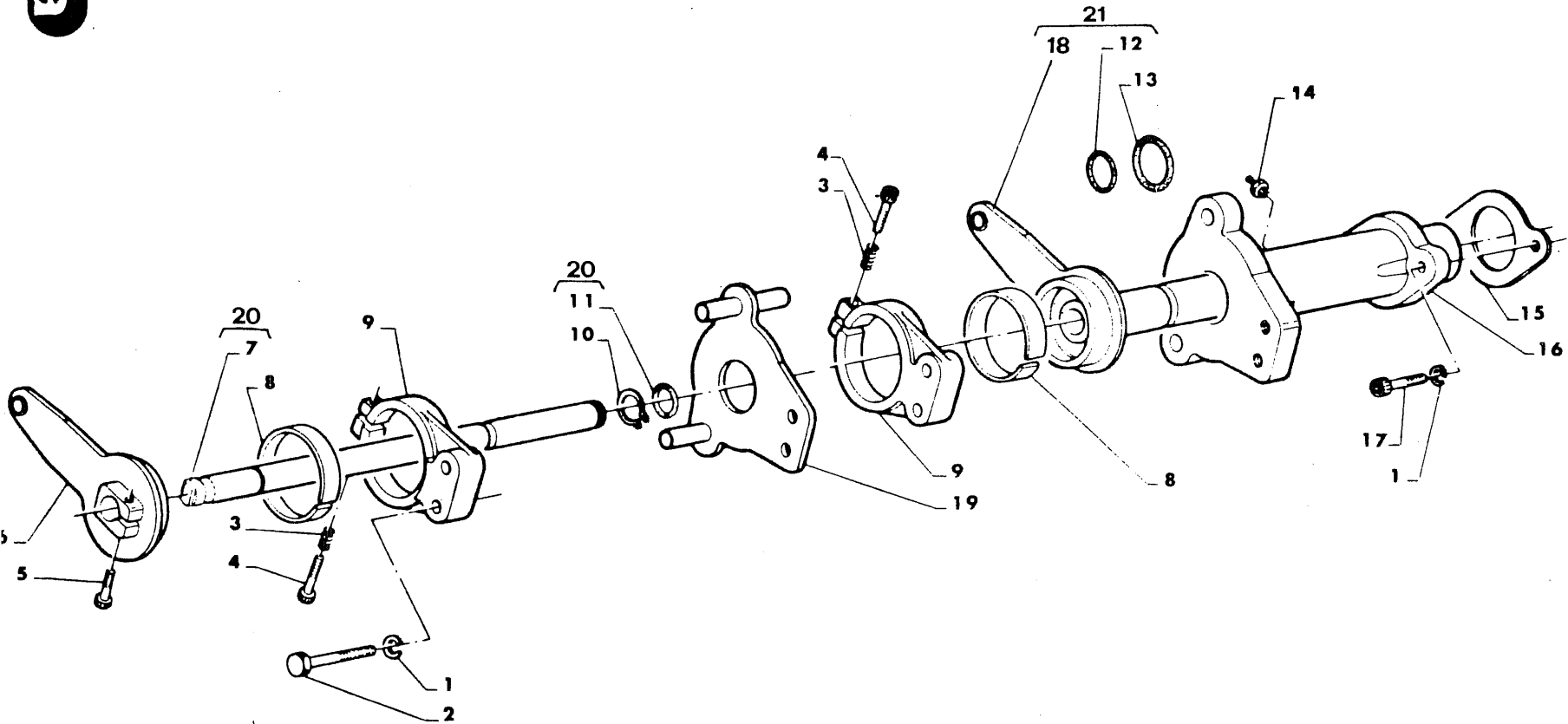

GRUPPO 550 SOLLEVATORE - HYDRAULIC LIFTER
 SOT.GR. 555 Comando rinviato - Driven control

Titma

3.65

TAV.37

3.55

1983

RIF.	CODICE PEZ.	Q	DENOMINAZIONE	DENOMINATION	MOD.
1	666.90.0039.00	4	Rosetta elastica	Spring washer	
2	666.90.0438.00	2	Vite	Screw	
3	666.03.1230.00	2	Molla	Spring	
4	666.90.0117.00	2	Vite	Screw	
5	666.90.0450.00	1	Vite	Screw	
6	666.02.3165.00	1	Leva	Lever	
7	666.04.3270.00	1	Albero	Schaft	
8	666.03.1190.00	2	Frizione	Clutch	
9	666.03.1200.00	2	Mozzo	Sleeve	
10	666.90.0264.00	1	Anello elastico	Elastic ring	
11	666.90.0059.00	1	Anello OR	O. ring	
12	666.90.0054.00	1	Anello OR	O. ring	
13	666.90.0046.00	1	Anello OR	O. ring	
14	666.90.0021.00	1	Ingrassatore	Greaser	
15	666.03.1250.00	1	Guarnizione	Joint	
16	666.04.3150.00	1	Supporto	Support	
17	666.90.0105.00	1	Vite	Screw	
18	666.04.3285.00	1	Leva	Lever	
19	666.03.1215.00	1	Flangia	Cover	
20	666.04.3278.00	1	Albero comando c.	C. shaft control	
21	666.04.3288.00	1	Leva comando c.	C. lever control	

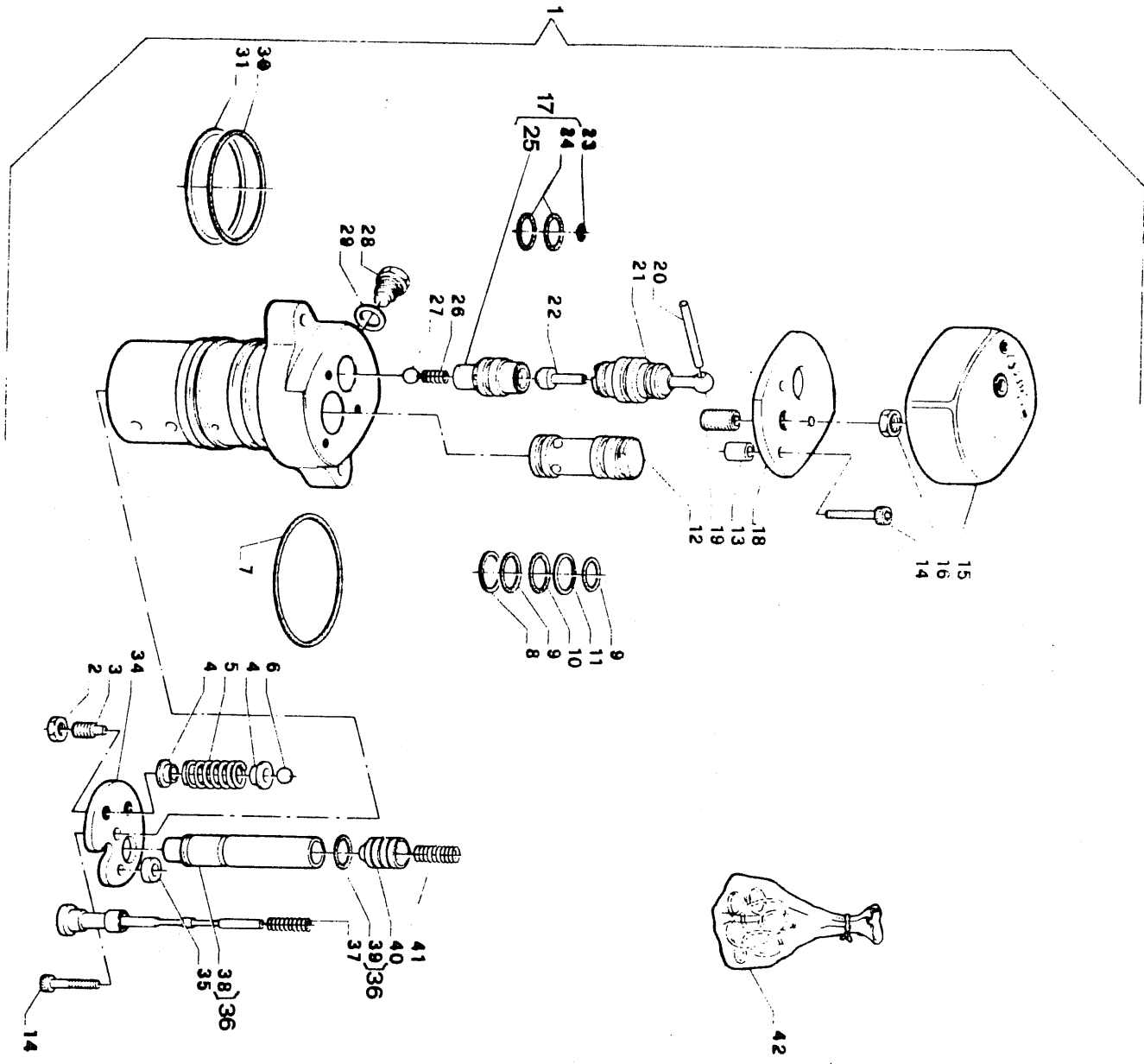

GRUPPO 550 SOLLEVATORE - HYDRAULIC LIFTER
 SOT. GR. 556 Distributore - Hydraulic power

Titma

3.65

TAV.38

3.55

1983

RIF.	CODICE PEZ.	Q	DENOMINAZIONE	DENOMINATION	MOD.
1	666.03.0000.00	1	Distributore	Hydraulic power	
2	666.90.0230.00	1	Dado	Nut	
3	666.90.0229.00	1	Vite	Screw	
4	666.00.1790.00	2	Guida molla	Spring guide	
5	666.00.1140.00	1	Molla	Spring	
6	666.90.0030.00	1	Sfera	Ball	
7	666.90.0413.00	1	Anello OR	O. ring	
8	666.90.0311.00	1	Parbak	Parbak	
9	666.90.0399.00	2	Anello OR	O. ring	
10	666.90.0397.00	1	Anello OR	O. ring	
11	666.90.0426.00	1	Parbak	Parbak	
12	666.03.0025.00	1	Gruppo valvola	Valve c. Pistoncino	
13	666.03.0140.00	3	Distanziale	Spacer	
14	666.90.0200.00	4	Vite	Screw	
15	666.03.0160.00	1	Cuffia	Rubber protection	
16	666.90.0068.00	1	Dado	Nut	
17	666.03.0077.00	1	Gruppo completo	Complete group	
18	666.03.0100.00	1	Piastra	Plate	
19	666.90.0422.00	1	Vite	Screw	
20	666.90.0424.00	1	Spina elastica	Spring pin	
21	666.03.0095.00	1	Gruppo reg. blocco	Complete group	
22	666.03.0125.00	1	Pistoncino	Pin	
23	666.90.0394.00	1	Anello OR	O. ring	
24	666.90.0392.00	2	Anello OR	O. ring	
25	666.03.0075.00	1	Sede	Side	
26	666.01.5155.00	1	Molla	Spring	
27	666.90.0428.00	1	Sfera	Ball	
28	666.00.1631.00	1	Tappo	Cap	
29	666.90.0058.00	1	Rondella	Washer	
30	666.90.0412.00	1	Anello OR	O. ring	
31	666.90.0314.00	1	Parbak	Parbak	
34	666.00.1770.00	1	Piastra	Plate	
35	666.00.1775.00	1	Distanziale	Spacer	
36	666.00.1783.00	1	Valvola compl.	C. valve	
37	666.00.1846.00	1	Molla	Spring	
38	666.00.1780.00	1	Sede valvola	Side	
39	666.90.0395.00	1	Anello OR	O. ring	
40	666.00.1620.00	1	Valvola differ.	Valve	
41	666.00.1152.00	1	Molla	Spring	
42	666.03.0900.00	1	Serie guarnizioni	Gasket series	

DE OZZANO E

Titma

TRATTORI

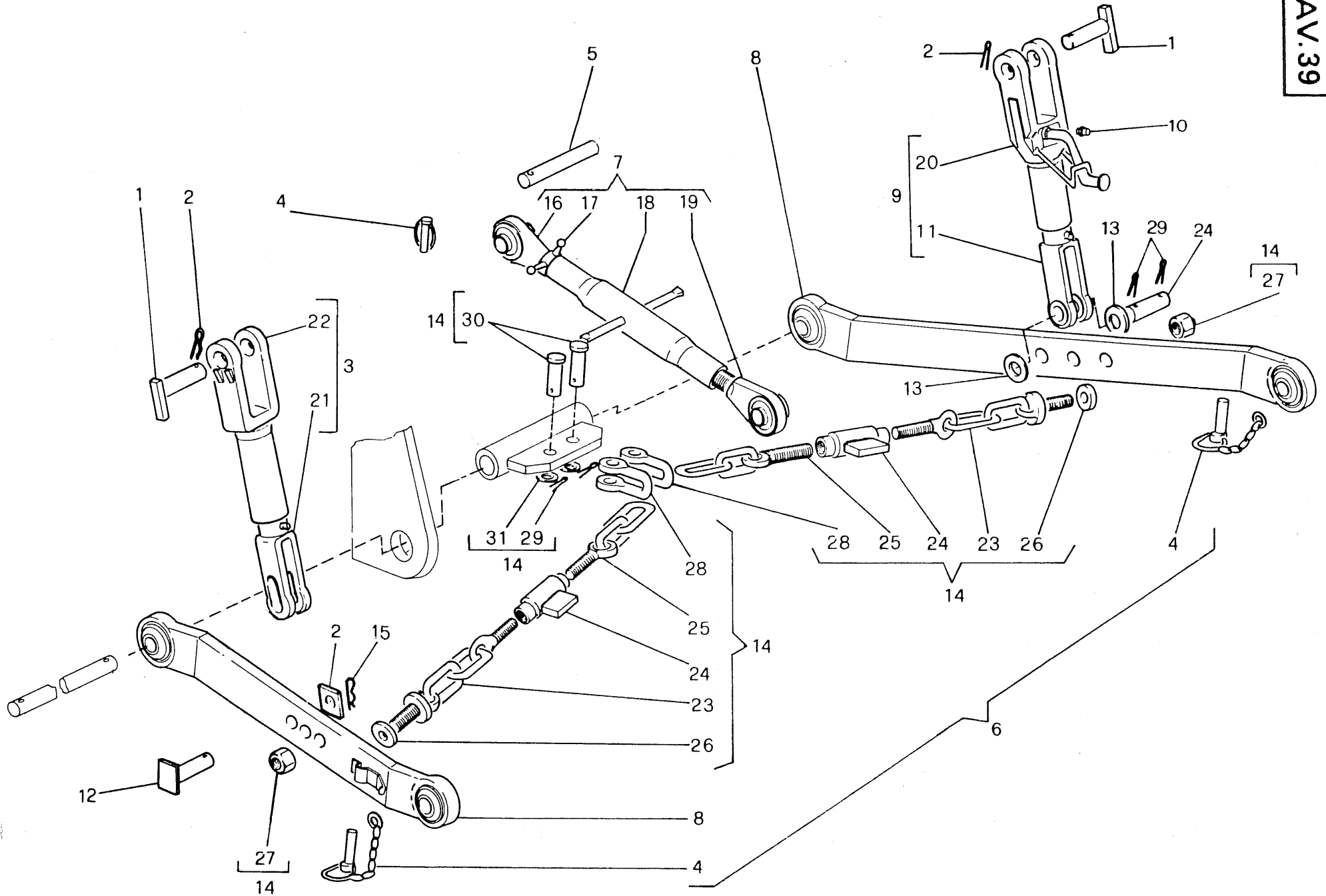

GRUPPO 630 ATTACCO TRE PUNTI - THREE POINT
SOT.GR. LINKAGE

Titma

3.65

TAV.39

3.55

VEDI CAT. NUOVO

365.391.01

1983

RIF.	CODICE PEZ.	Q	DENOMINAZIONE	DENOMINATION	MOD.
1	103.31.4495.00	2	Perno	Pivot	
2	49.0525	6	Copiglia	Split pin	
3	103.31.4492.00	1	Tirante sx. completo	Complete left tie rod	
4	50.0109	1	Spina	Pin	
5	103.31.4496.00	2	Perno	Pivot	
6	103.31.4379.00	1	Attacco 3 punti comp	Complete 3 point linkage	
7	103.31.4497.00	1	Puntone	Rafter	
8	103.31.4503.00	2	Braccio	Arm	
9	103.31.4500.00	1	Tirante dx. completo	Complete right tie rod	
10	15.0011	3	Ingrassatore	Greaser	
11	103.31.4502.00	1	Forcella inferiore	Lower clevis	
12	102.31.3806.00	2	Perno	Pin	
13	24.0026	4	Rosetta piana	Washer	
14	103.31.4505.00	1	Imbrigliamento	Chain tie rod	
15	49.0525	4	Copiglia	Split pin	
16	103.31.4498.00	1	Estremità dx.	Right top	
17	49.0850	1	Controdado	Lock nut	
18	49.0860	1	Manicotto	Sleeve	
19	103.31.4499.00	1	Estremità sx.	Left top	
20	103.31.4501.00	1	Forcella superiore	Upper clevis	
21	103.31.4494.00	1	Forcella inferiore	Lower clevis	
22	103.31.4493.00	1	Forcella superiore	Upper clevis	
23	103.31.4508.00	2	Tirante sx.	Left tie rod	
24	103.31.4503.00	2	Perno	Pin	
25	103.31.4506.00	2	Tirante dx.	Right tie rod	
26	103.31.4509.00	2	Rondella	Washer	
27	19.0440	2	Dado	Nut	
28	103.31.4510.00	2	Forcella	Clevis	
29	24.0007	2	Copiglia	Split pin	
30	103.31.4511.00	2	Perno	Pin	
31	24.0045	2	Rosetta piana	Washer	

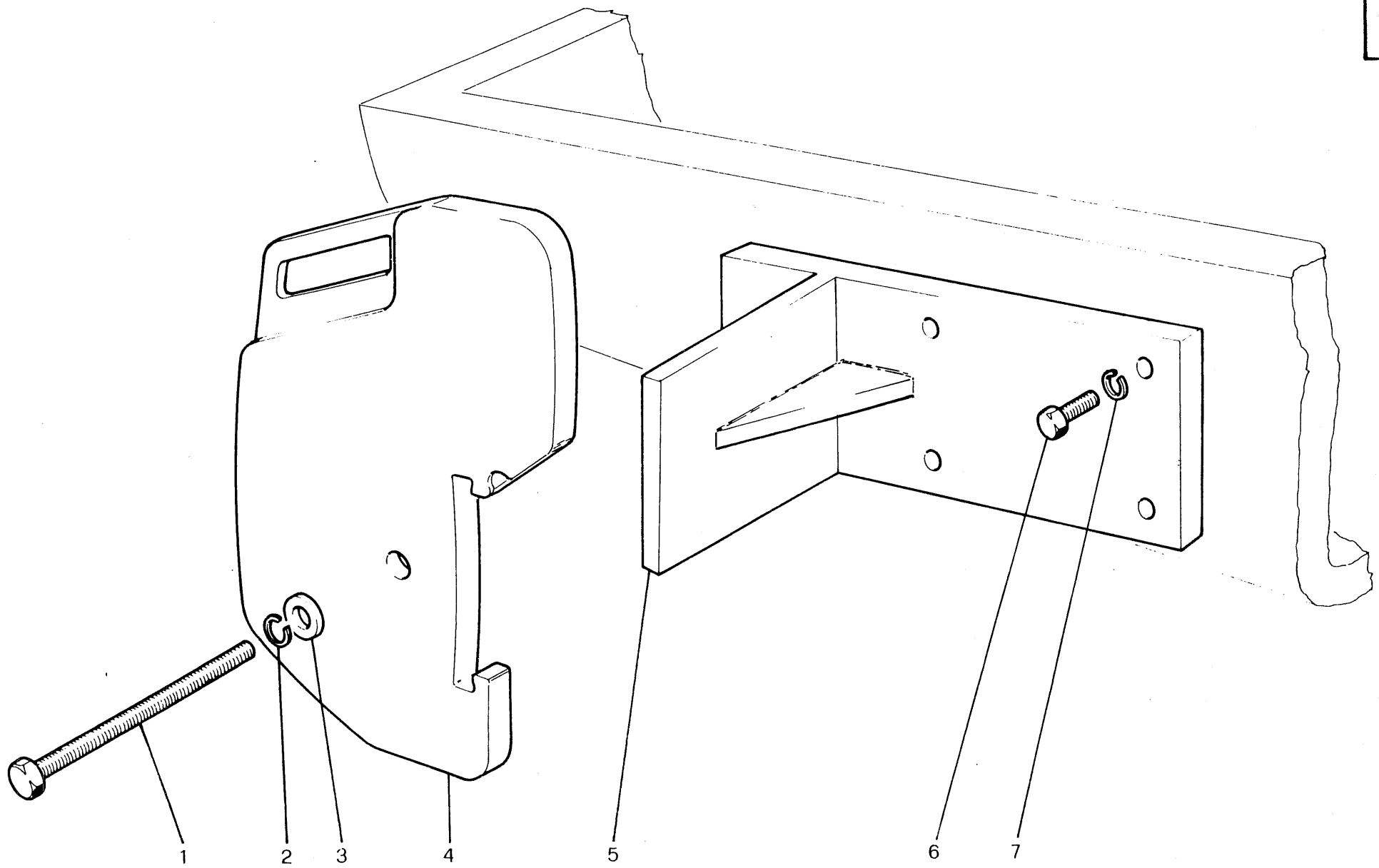

GRUPPO 640 ZAVORRE - BALLAST
SOT. GR.

Titma

3.65

TAV. 40

3.55

365.371.01

1983

RIF.	CODICE PEZ.	Q	DENOMINAZIONE	DENOMINATION	MOD.	
1	102.19.4563.00	2	Vite fissaggio	Fixing screw		
2	24.0014	8	Rosetta elastica	Spring washer		
3	102.09.4553.00	2	Rosetta piana	Washer		
4	103.01.4432.00	8	Zavorra	Ballast		
5	360.11.0955.00	2	Supporto zavorra	Ballast support		
6	19.0342	8	Vite	Screw		
7	24.0028	8	Rosetta elastica	Spring washer		

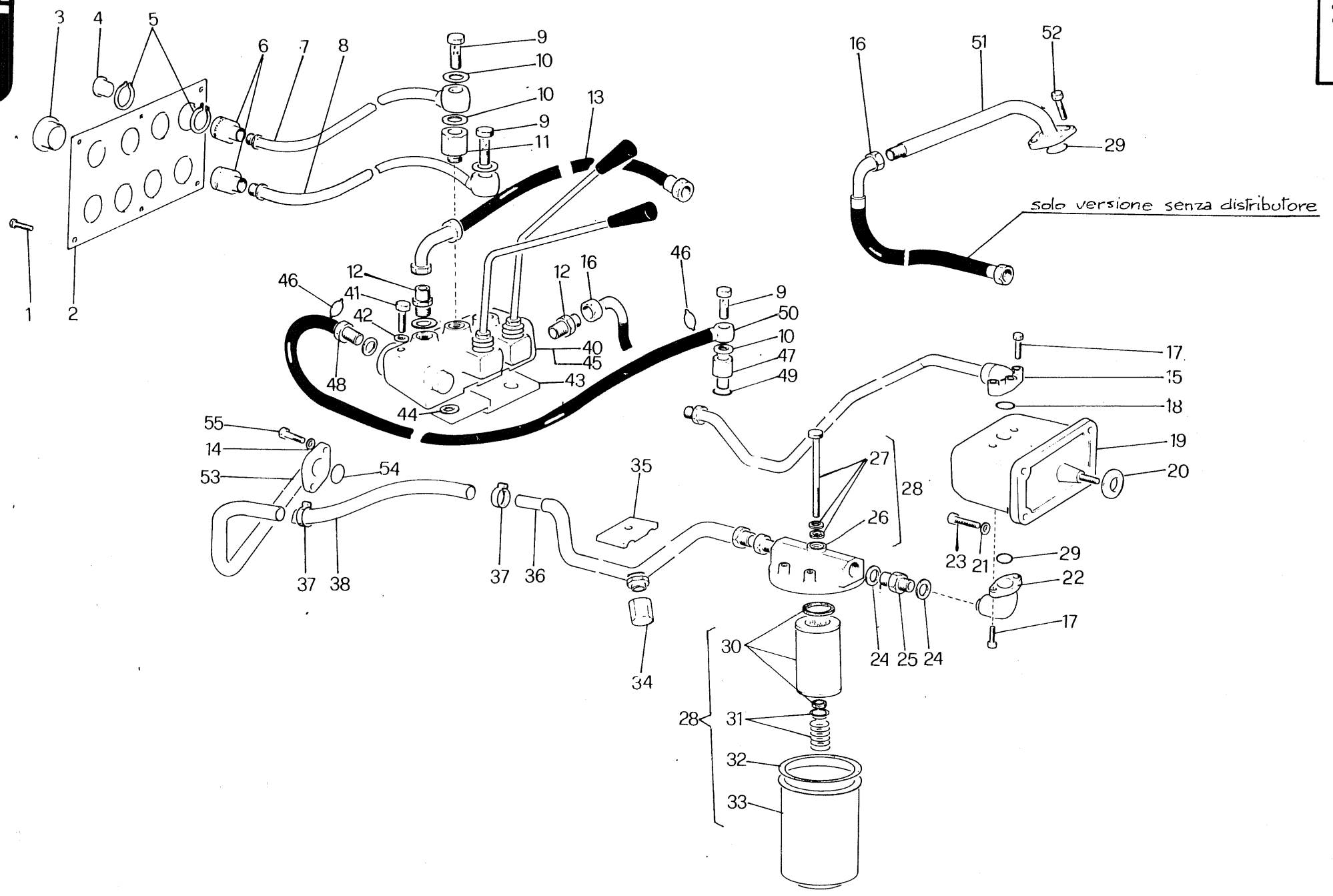

GRUPPO 650 DISTRIBUTORE AUSILIARIO - AUXILIARY
SOT. GR. DISTRIBUTOR

Titma

3.65

TAV.41

3.55

365.411.01

1983

RIF.	CODICE PEZ.	Q	DENOMINAZIONE	DENOMINATION	MOD.
1	19.0010	6	Vite	Screw	
2	380.10.0370.00	1	Piastra post.	Connections support	
3	50.0289	4	Tappo plastica	Plastic cap	
4	50.0257	8	Tappo gomma	Rubber cap	
5	14.0057	16	Anello elastico	Spring washer	
6	50.0250	8	Attacco rapido	Rapid connection	
7	360.28.0995.00	4	Tubo flessibile	Flexible pipe	
8	360.28.0994.00	4	Tubo flessibile	Flexible pipe	
9	49.0917	9	Vite cava	Screw	
10	49.0571	1	Guarnizione	Gasket	
11	49.0987	4	Prolunga	Spacer	
12	49.0841	1	Niples	Nipples	
13	360.28.0996.00	1	Tubo mandata sol.	Pipe	
14	24.0001	2	Rosetta	Washer	
15	380.27.0442.01	1	Tubo mandata	Goto pipe	
16	360.28.0974.00	1	Tubo flessibile	Flexible pipe	
17	19.0020	3	Vite	Screw	
18	13.0045	1	Anello OR	O ring	
19	49.0691	1	Pompa completa	Complete oil pump	
20	380.06.0409.00	1	Anello	Ring	
21	24.0057	4	Rosetta elastica	Spring washer	
22	49.0715	1	Raccordo	Connection	
23	19.0016	4	Vite	Screw	
24	49.0572	2	Guarnizione	Gasket	
25	50.2253	2	Niples	Nipples	
26	50.2252	1	Corpo c.	Complete body	
27	50.1252	1	Vite c.	Screw with gasket	
28	50.0252	1	Filtro c.	Complete oil filter	
29	13.0061	1	Anello OR	O ring	
30	50.3252	1	Cartuccia c.	Complete cartridge	
31	50.4252	1	Molla	Spring	
32	49.0572	1	Guarnizione	Gasket	
33	50.5252	1	Vaschetta	Filter cup	
34	50.0261	1	Tappo	Cap	
35	380.08.0687.00	1	Staffa	Strap	
36	380.27.0440.01	1	Tubo aspirazione	Suction pipe	
37	49.0948	2	Fascetta	Clamp	
38	380.28.0583.00	1	Tubo gomma	Pipe	
39	360.28.0997.00	1	Tubo scarico soll.	Pipe	
40	50.0287	1	Distributore 2L	Complete aux.	
41	19.0480	3	Vite	Screw	
42	24.0004	3	Rosetta elastica	Spring washer	
43	360.11.1091.00	1	Piastra	Plate	

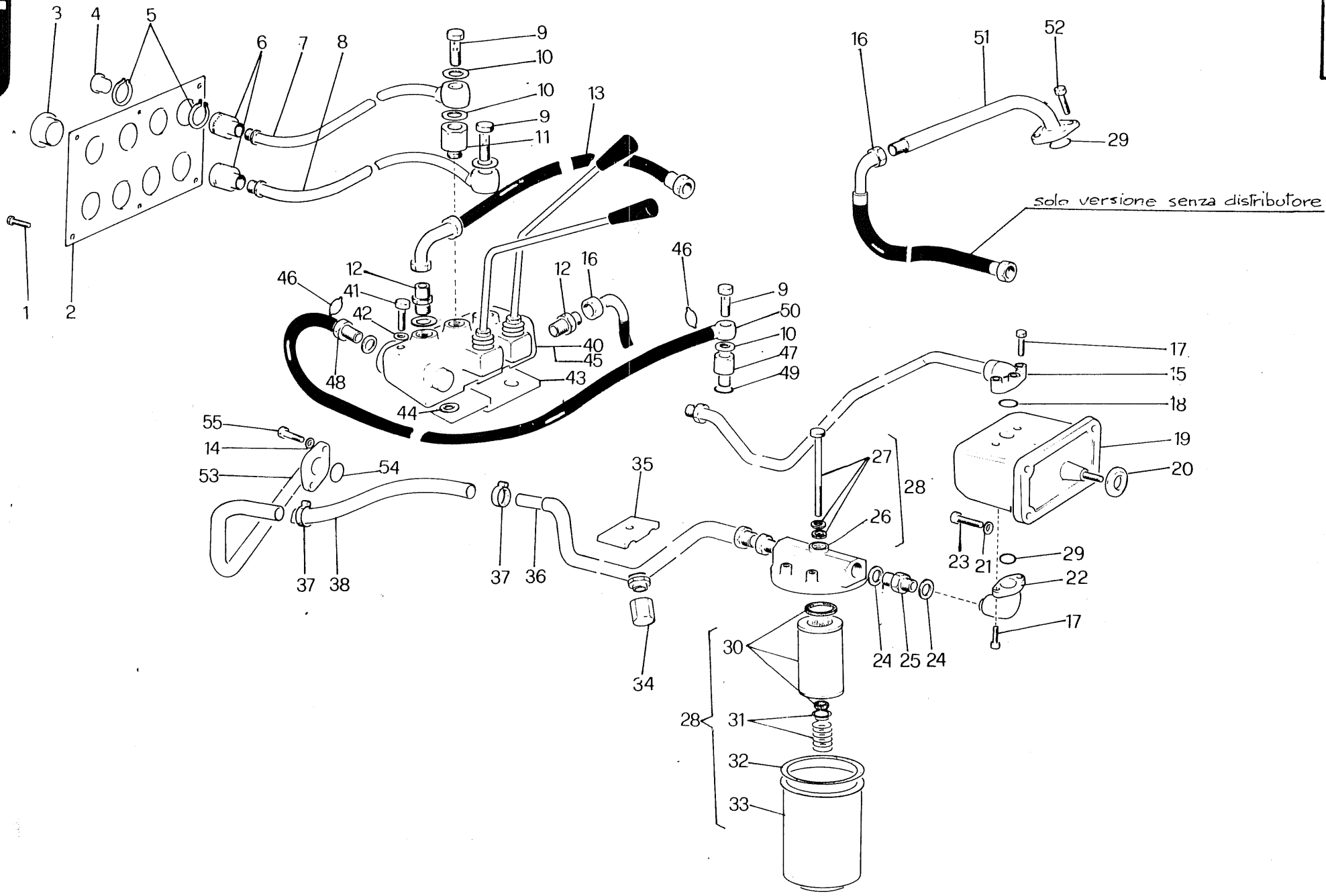

GRUPPO 650 DISTRIBUTORE AUSILIARIO - AUXILIARY
SOT. GR. DISTRIBUTOR

Titma

3.65

TAV.41

3.55

365.411.01

1983

RIF.	CODICE PEZ.	Q	DENOMINAZIONE	DENOMINATION	MOD.
44	24.0011	2	Rondella	Washer	
45	50.0286	1	Distributore 4L	Distributor	
46	50.0142	1	Stringitubo	Oetiker ring	
47	49.0737	1	Riduzione	Reduction	
48	50.0280	1	Maschio portag.	Reduction	
49	49.0572	1	Guarnizione	Gasket	
50	50.0281	1	Occhio porta gomma	Pipe fitting	
51	360.27.0884.01	1	Tubo entrata	Pipe	
52	19.0370	2	Vite	Screw	
53	360.27.0979.00	1	Tubo	Pipe	
54	13.0251	1	Anello OR	O ring	
55	19.0001	2	Vite	Screw	

